

**ОРГАНИЗАЦИЯ СОТРУДНИЧЕСТВА ЖЕЛЕЗНЫХ ДОРОГ
КОМИТЕТ ОСЖД**

**铁 路 合 作 组 织
铁 组 委 员 会**

**ORGANISATION FOR CO-OPERATION BETWEEN RAILWAYS
OSJD COMMITTEE**

**ORGANISATION FÜR DIE ZUSAMMENARBEIT DER EISENBAHNEN
KOMITEE DER OSShD**



ОСЖД

**Бюллетень статистических данных ОСЖД
по железнодорожному транспорту за 2014 год**

铁 组

2014 年铁路运输统计资料简报

OSJD

**OSJD Bulletin of statistical data
on railway transport for 2014**

OSShD

**Das Bulletin der statistischen Daten der OSShD
zum Eisenbahntransport für 2014**

Варшава, 2015 г.

2015 年, 华沙

Warsaw, 2015

Warschau, 2015

Динамика изменения эксплуатационной длины железнодорожной сети и протяжённости электрифицированных линий

铁路网营业里程和电气化铁路里程变化情况

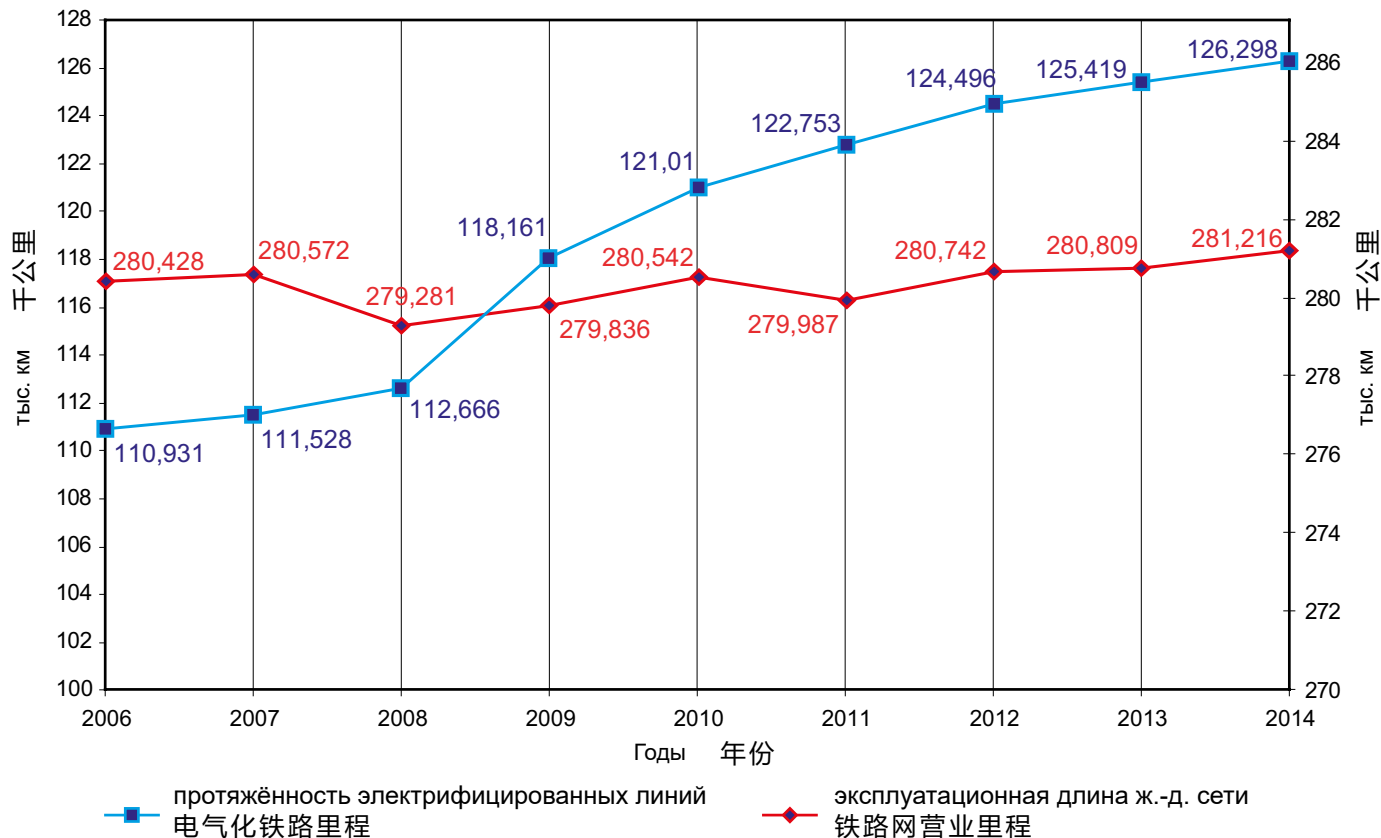

Динамика изменения объёмов перевозок

运量变化情况

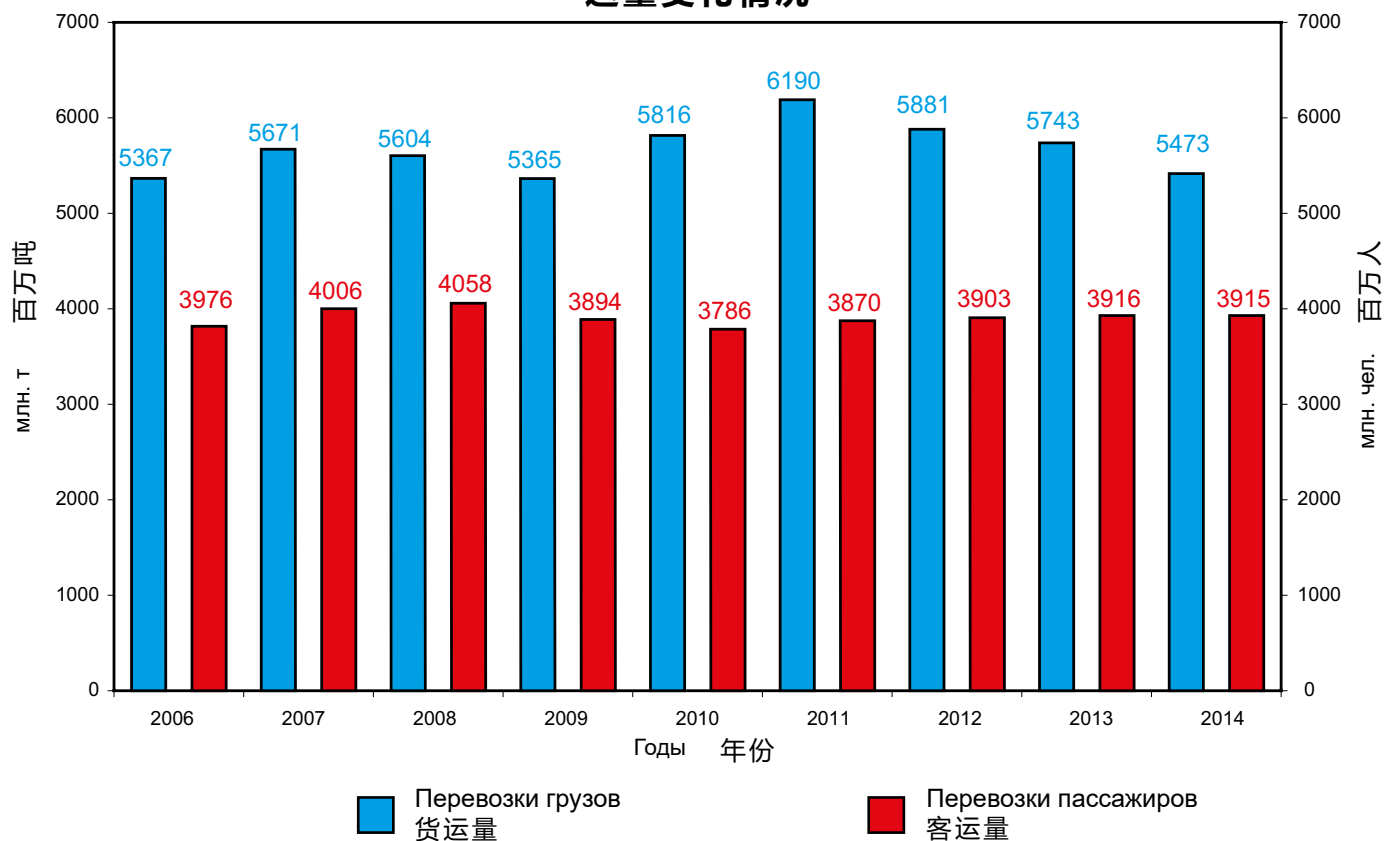

Содержание

内 容

Железнодорожный транспорт стран – членов ОСЖД в 2014 году	3
铁组成员国2014年铁路运输业情况	3
Железные дороги стран – членов ОСЖД	4
铁组成员国铁路	4
Железные дороги - наблюдатели ОСЖД	4
铁组观察员铁路	4
Структура Организации сотрудничества железных дорог (ОСЖД)	5
铁路合作组织（铁组）机构	5
Основные показатели железных дорог стран – членов ОСЖД за 2014 год	6
铁组成员国铁路2014年主要指标	8
Основные показатели стран – членов ОСЖД за 2014 год	10
铁组成员国2014年主要指标	12
Перевозка грузов в международном железнодорожном сообщении за 2014 год	14
2014年国际铁路联运货运情况	20
Эксплуатационная длина железных дорог ОСЖД за 2014 год	26
铁组2014年铁路营业里程	26
Объёмы перевозок по железнодорожным транспортным коридорам ОСЖД за 2014 год	27
铁组铁路运输走廊各区段2014年工作指标	27

Согласовано совещаниями экспертов по вопросам статистики (24-26.03.2015, Комитет ОСЖД, Варшава, и 8-11.09.2015, Батуми, Грузия) и утверждено годовым совещанием Комиссии ОСЖД по транспортной политике и стратегии развития (6-9.10.2015, Комитет ОСЖД, Варшава).

铁组运输政策和发展战略专门委员会统计问题专家会议（2015年3月24-26日，华沙，铁组委员会；2015年9月8-11日，格鲁吉亚，巴统）商定，铁组运输政策和发展战略专门委员会例会（2015年10月6-9日，华沙，铁组委员会）核准。

Conformed by the Expert Meetings on Statistics (24-26.03.2015, OSJD Committee, Warsaw and 8-11.09.2015, Batumi, Georgia) and approved by the annual meeting of the OSJD Commission on Transport Policy and Development Strategy (6-9.10.2015, OSJD Committee, Warsaw).

Vereinbart von den Expertenberatungen zu statistischen Fragen (24.-26.03.2015, Komitee der OSShD, Warschau und 8.-11.09.2015, Batumi, Georgien) und von der Jahresberatung der OSShD-Kommission für Transportpolitik und Entwicklungsstrategie (6.-9.10.2015, Komitee der OSShD, Warschau).

Сдано в набор: 9 октября 2015 г.
Подписано к печати: 29 октября 2015 г.

Submitted for printing: 9.10.2015
Imprimatur: 29.10.2015

Печатается в типографии PAB-Font s.c.,
03-214 Варшава, ул. Краснобродзка 2/2
Телефон/Факс: (+48) 22 814 10 34
e-mail: biuro@pabfont.pl

Printed by: "PAB-Font s.c.",
03-214 Warszawa, ul. Krasnobrodzka 2/2
Tel./Fax: (+48) 22 814 10 34
e-mail: biuro@pabfont.pl

2015年10月09日交付排版
2015年10月29日交付印刷

Redaktionsschluß: 9.10.2015
Imprimatur: 29.10.2015

"PAB-Font s.c." 印刷厂印刷
地址: 03-214, 华沙, 克拉斯诺布罗兹卡街2/2号
电话/传真: (+48) 22-814-10-34
e-mail: biuro@pabfont.pl

Druck: „PAB-Font s.c.“,
03-214 Warszawa, ul. Krasnobrodzka 2/2
Tel./Fax: (+48) 22 814 10 34
e-mail: biuro@pabfont.pl



Главы делегаций XLIII сессии Совещания Министров ОСЖД (2-5.06.2015, Улан-Батор, Монголия)
 铁组第四十三届部长会议与会代表团团长 (2015年6月2-5日, 蒙古, 乌兰巴托)
 Heads of delegations at session XLIII of OSJD Ministerial Conference (2-5.06.2015, Ulan Bator, Mongolia)
 Delegationsleiter der XLIII. Tagung der OSShD-Ministerkonferenz (2.-5.06.2015, Ulan Bator, Mongolei)



Главы делегаций XXX заседания Конференции Генеральных директоров (ответственных представителей) железных дорог ОСЖД
 (20-24.04.2015, Прага, Чешская Республика)
 铁组铁路总局长 (负责代表) 会议第三十次会议与会代表团团长 (2015年4月20-24日, 捷克共和国, 布拉格)
 Heads of delegations at meeting XXX of the Conference of General Directors (Authorised Representatives) of OSJD Railways
 (20-24.04.2015, Prague, Czech Republic)
 Delegationsleiter der XXX. Sitzung der Konferenz der Generaldirektoren (bevollmächtigten Vertreter) der OSShD-Eisenbahnen
 (20.-24.04.2015, Prag, Tschechien)

Железнодорожный транспорт стран – членов ОСЖД в 2014 году

В целом в 2014 году темпы прироста грузовых перевозок по сравнению с 2013 годом уменьшились. Убыль перевезённых грузов составила 4,69%, а суммарный грузооборот уменьшился на 1,44%. В 2014 году было перевезено 3915 млн. пассажиров, что на 0,01% меньше, чем в 2013 году. Показатели в пассажиро-километрах уменьшились на 0,45%. В 2014 году эксплуатационная длина линий железных дорог возросла на 407 км и составила 281216 км, а прирост электрифицированных линий достиг 878 км – их общая длина достигла 126298 км. На конец 2014 года общее количество единиц подвижного состава составило:

- тепловозов и электровозов – 56223 единицы,
- пассажирских вагонов – 109469 единиц,
- грузовых вагонов – 2600308 единиц.

Численность персонала уменьшилась на 5,00% и составила 3705006 человек.

铁组成员国2014年铁路运输业情况

整体上, 2014年货物运输增长速度较2013年有所下降。货运量下降了4.69%, 货物周转总量减少了1.44%。2014年, 运送旅客39.15亿人, 较2013年减少了0.01%。旅客人公里数减少了0.45%。2014年, 铁路线路营业里程增加了407公里, 总里程为281,216万公里; 电气化线路里程增加了878公里, 总里程为126,298万公里。截至2014年年底,

- 内燃机车和电力机车总数为56,223台;
- 客车总数为109,469辆;
- 货车总数为2,600,308辆。

铁路员工人数为3,705,006人, 减少了5.00%。



Годовое совещание Комиссии ОСЖД по транспортной политике и стратегии развития (6-9.10.2015, Комитет ОСЖД, Варшава)
铁组运输政策和发展战略专门委员会例会 (2015年10月6-9日, 华沙, 铁组委员会)
Annual meeting of the OSJD Commission on Transport Policy and Development Strategy (6-9.10.2015, OSJD Committee, Warsaw)
Jahresberatung der OSShD-Kommission für Transportpolitik und Entwicklungsstrategie (6.-9.10.2015, Komitee der OSShD, Warschau)

Железные дороги стран – членов ОСЖД
铁 组 成 员 国 铁 路

АЖД 阿(塞)铁	0057	ЗАО «Азербайджанские железные дороги» 阿塞拜疆国家铁路
АфРА 阿(富)铁	0068	Национальное управление железных дорог (AfRA) при Министерстве общественных работ ИРА 阿富汗社会工作部国家铁路局
БЧ 白铁	0021	Белорусская железная дорога 白俄罗斯铁路
БДЖ 保铁	0052	Холдинг «Болгарские государственные железные дороги» 保加利亚国家铁路国有公司
МАВ 匈铁	0055	ЗАО «Венгерские государственные железные дороги» 匈牙利国家铁路股份公司
ВЖД 越铁	0032	ГК «Вьетнамская железная дорога» 越南社会主义共和国铁路
ГР 格铁	0028	АО «Грузинская железная дорога» “格鲁吉亚铁路” 有限责任公司
РАИ 伊铁	0096	Железная дорога Исламской Республики Иран 伊朗伊斯兰共和国铁路
КЗХ 哈铁	0027	АО «Национальная компания “Казакстан темір жолы”» (Железная дорога Казахстана) “哈萨克斯坦铁路” 国有股份公司
КЖД 中铁	0033	Китайские железные дороги 中国铁路
ЗЧ 朝铁	0030	Железные дороги Корейской Народно-Демократической Республики 朝鲜民主主义人民共和国铁路
КРГ 吉铁	0059	ГП «Национальная компания “Кыргыз темир жолу”» (Кыргызская железная дорога) 吉尔吉斯斯坦铁路
ЛДЗ 拉铁	0025	ГАО «Латвийская железная дорога» “拉脱维亚铁路” 国家股份公司
ЛГ 立铁	0024	АО «Литовские железные дороги» “立陶宛铁路” 股份公司
ЧФМ 摩铁	0023	ГП «Железная дорога Молдовы» “摩尔多瓦铁路” 国家企业
УБЖД 蒙铁	0031	АО «Улан-Баторская железная дорога» 乌兰巴托铁路股份公司
ПКП 波铁	0051	АО «Польские государственные железные дороги» “波兰国家铁路” 股份公司
РЖД 俄铁	0020	ОАО «Российские железные дороги» “俄罗斯铁路” 股份公司
ЧФР 罗铁	0053	Национальная железнодорожная компания Румынии - АО 罗马尼亚国有铁路公司
ЖСР 斯铁	0056	Железные дороги Словацкой Республики 斯洛伐克铁路货运股份公司
ТДЖ 塔铁	0066	ГУП «Рохи охани Тоҷикистон» (Таджикская железная дорога) 塔吉克斯坦铁路
ТРК 土铁	0067	Государственные железные дороги Туркменистана 土库曼斯坦国家铁路
УТИ 乌(兹)铁	0029	ГАЖК «Ўзбекистон темир йуллари» (Узбекские железные дороги) “乌兹别克斯坦铁路” 国家铁路股份公司
УЗ 乌(克)铁	0022	Укрзалізниця (Государственная администрация железнодорожного транспорта Украины) 乌克兰国家铁路管理局
ЧД 捷铁	0054	АО «Чешские железные дороги» “捷克铁路” 股份公司
ЭВР 爱铁	0026	АО Эстонская железная дорога “爱沙尼亚铁路” 股份公司

Железные дороги - наблюдатели ОСЖД
铁 组 观 察 员 铁 路

ДБ 德铁	0080	АО «Немецкая железная дорога» 德国铁路股份公司
ОСЕ 希铁	0073	Организация Греческих железных дорог 希腊铁路
СНЦФ 法铁	0087	Национальное общество Французских железных дорог 法国国有铁路公司
ВР 芬铁	0010	Железные дороги Финляндии (VR Group) 芬兰铁路
ЖС 南铁	0072	АО «Железные дороги Сербии» 南斯拉夫铁路联合体
ДьШЭВ 吉富富铁路	0043	ЗАО «Железная дорога Дьёр - Шопрон - Эбенфурт» 吉厄尔一肖普朗一埃宾富尔特铁路股份公司
ФПК 联邦客运公司	0020	АО «Федеральная пассажирская компания» 俄罗斯联邦客运股份公司

铁路合作组织（铁组） 机构

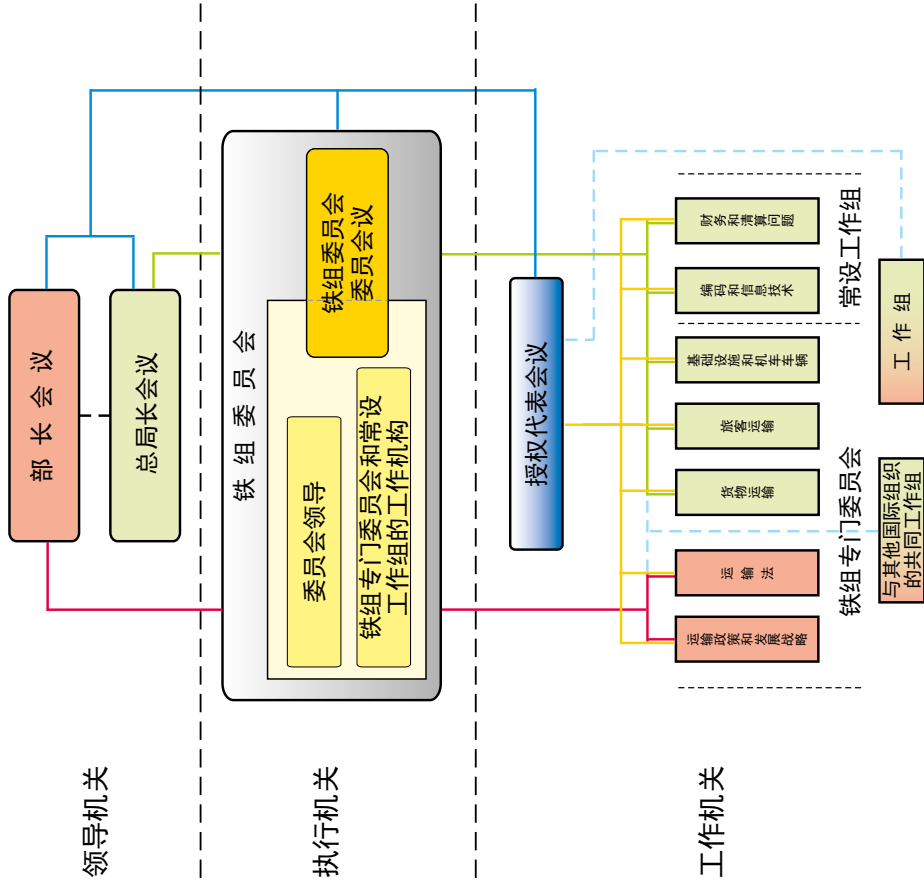

铁组合作参加方

- 铁组 28 个成员国铁路
运输主管机关
- 铁组 26 个成员国铁路
- 观察员 (7 个)
- 加入企业 (40 家)
- 国际组织
- 在铁路运输领域活动的其他主体

Структура Организации сотрудничества железных дорог (ОСЖД)

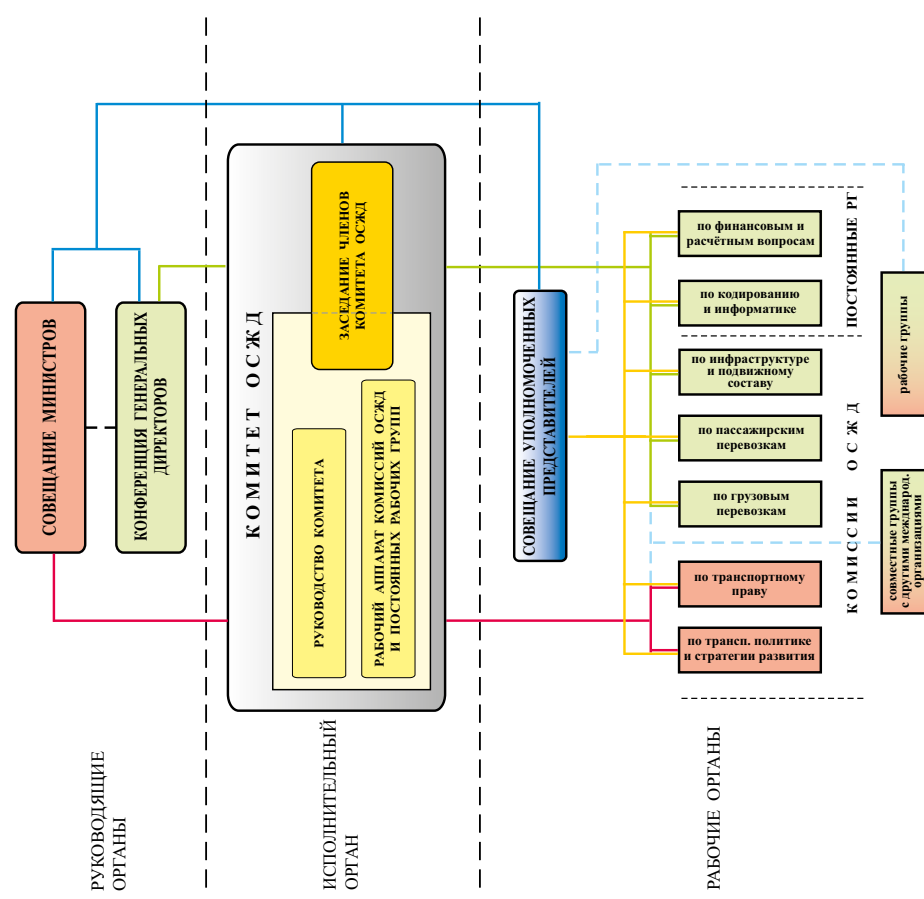

УЧАСТНИКИ СОТРУДНИЧЕСТВА ОСЖД

- Органы, ведающие ж.д. транспортом 28 стран - членов ОСЖД
- 26 железных дорог стран - членов ОСЖД
- Наблюдатели (7)
- Присоединённые предприятия (40)
- Международные организации
- Другие субъекты, работающие в области ж.д. транспорта

Основные показатели железных дорог стран – членов ОСЖД за 2014 год

№	Страна	Дорога	Показатели											
			Площадь страны, тыс. кв. км	Численность населения, млн.	Эксплуатационная длина, км		Тяговый подвижной состав единиц					Пассажирские вагоны, ваг.	Моторные и прицепные вагоны единиц	Грузовые вагоны, ваг.
					Всего	в т.ч. электролинии	паровозы	тепловозы	электровазозы	дизельпоезда, секции	электропоезда, секции			
11/12	11/10	8	9	10	11	12	22/4	22/5	23/16+19					
1	2	3	4	5	6	7	8	9	10	11	12	13	14	15
1	Азербайджан	АЖД 0057	86,60	9,60	2 066,40 -1,70	1 229,50	4	197	127	1	21	669	23	21 701
2	Беларусь	БЧ 0021	207,60	9,50	5 491,00 1,00	1 012,00 -1,00	...	746	79	449	286	1 582	1 354	32 149
3	Болгария	БДЖ 0052	111,00	7,20	4 023,00 -10,00	2 861,00 -8,00	8	221	233	28	74	759	0	9 714
4	Венгрия *	МАВ 0055	93,00	10,00	7 899,80	3 014,10	4	455	526	327	110	2 280	437	10 745
5	Вьетнам	ВЖД 0032	331,70	90,70	2 347,00	0,00	0	297	0	0	0	1 033	0	4 929
6	Грузия	ГР 0028	69,70	3,70	1 453,40	1 453,40	0	43	92	0	0	1	77	12 987
7	Иран	РАИ 0096	1 648,00	71,00	6 073,00	224,00	0	861	8	0	0	2 205	0	22 715
8	Казахстан	КЗХ 0027	2 717,00	17,40	14 767,10	4 216,40 45,80	2	1 387	577	4	75	2 503	117	131 316
9	Китай	КЖД 0033	9 600,00	1 367,80	66 989,20 404,10	36 851,40 874,20	0	8 552	11 438	0	0	58 898	0	710 127
10	КНДР	ЗЧ 0030	122,70	48,80	4 400,00	0,00								
11	Кыргызстан	КРГ 0059	198,50	5,90	423,90 6,70	0,00	2	57	0	0	0	427	0	1 695
12	Латвия *	ЛДЗ 0025	64,60	2,00	1 859,70 0,50	251,00 3,00	2	206	-	25	79	-	-	12 420
13	Литва	ЛГ 0024	65,30	2,90	1 767,00	122,00	2	237	-	43	25	101	133	13 018
14	Молдова	ЧФМ 0023	34,00	3,60	1 155,80 -1,10	0,00	0	138	0	28	0	359	91	7 177
15	Монголия	УБЖД 0031	1 531,00	3,00	1 822,50 12,50	0,00	0	140	0	2	0	301	3	6 037
16	Польша	ПКП 0051	312,70	38,50	18 942,00 -17,00	11 779,00 -38,00	21	1 249	1 272	128	905	2 692	3 081	59 276
17	Россия	РЖД 0020	17 075,40	146,30	85 266,00	43 355,00 1,00	„	8 733	9 515	267	5 005	23 135	0	1 232 393
18	Румыния	ЧФР 0053	237,50	0,00	10 770,00 2,00	4 029,00	0	989	672	268	0	2 290	0	34 120
19	Словакия	ЖСР 0056	49,00	5,40	3 581,60 -13,30	1 585,90 0,50	0	455	464	214	65	954	441	20 231
20	Таджикистан	ТДЖ 0066	143,10	8,40	597,80 10,40	0,00	-	56	-	-	-	432	9	2 596
21	Туркменистан	ТРК 0067	488,10	5,20	3 115,00	0,00	0	370	0	0	0	549	0	14 125
22	Узбекистан	УТИ 0029	447,20	30,50	4 201,70 14,90	698,20	0	207	74	0	18	779	0	21 332
23	Украина	УЗ 0022	603,70	45,40	21 625,90	10 267,50	24	2 228	1 736	306	1 412	5 362	0	175 634
24	Чехия	ЧД 0054	78,90	10,50	9 559,00 -1,40	3 216,30 0,70	24	775	721	730	177	2 113	2 182	25 965
25	Эстония *	ЭВР 0026	45,20	1,30	1 018,00 -1,00	132,00	0	92	0	59	18	45	228	17 906
	ИТОГО + - к 2013 г	ОСЖД			281 215,80 406,60	126 297,70 878,20	93	28 691	27 534	2 879	8 270	109 469	8 176	2 600 308

* - включая данные всех перевозчиков и управляющих инфраструктурой

Основные показатели железных дорог стран – членов ОСЖД за 2014 год

№	Страна	Дорога	Показатели							
			Персонал железных дорог чел	Грузооборот brutto млн ткм			Пассажирские перевозки		Грузовые перевозки	
				Всего	Пассажирские поезда	Грузовые поезда	Всего пассаж. тыс.	Всего пасс.км млн.	Всего тонн тыс.	Всего ткм млн.
				+ - в % к 2013	+ - в % к 2013	+ - в % к 2013	+ - в % к 2013	+ - в % к 2013	+ - в % к 2013	+ - в % к 2013
				31/19	42/19	42/20	42/21	51/3	51/12	61/11
1	2	3	16	17	18	19	20	21	22	23
1	Азербайджан	АЖД 0057	22 886,00 -1,99	15 625,50 -8,22	1 426,90 -6,00	14 102,30 -8,35	2 517,20 0,34	612,00 3,50	21 795,60 -5,76	7 370,90 -7,38
2	Беларусь	БЧ 0021	73 807,00 -2,88	100 781,00 -0,71	18 847,00 -6,52	81 112,00 0,81	91 594,00 -7,89	7 796,00 -13,36	141 437,00 1,00	44 997,00 2,69
3	Болгария	БДЖ 0052	21 945,00 -1,29	7 528,40 -8,61	3 785,40 -19,98	3 743,00 1,54	24 627,20 -5,54	1 702,30 -6,77	8 658,20 -2,29	1 778,30 -1,52
4	Венгрия *	МАВ 0055	41 385,00 0,25	35 143,00 4,26	15 120,00 -2,84	20 023,00 10,34	146 000,00 -1,68	7 724,00 -1,53	50 285,00 3,53	10 119,00 5,25
5	Вьетнам	ВЖД 0032	29 415,50 -0,86	13 101,00 6,22	5 546,00 -0,84	7 555,00 12,08	11 845,00 -2,34	132 116,20 6,16	7 120,00 11,37	4 252,00 13,90
6	Грузия	ГР 0028	5 604,00 -5,18	9 851,50 -10,04	807,60 -5,37	9 043,90 -10,44	2 725,40 -8,60	549,80 -6,02	16 683,30 -8,38	4 987,50 -9,97
7	Иран	РАИ 0096	9 502,00 -11,58	61 460,00 5,15	20 197,00 -3,90	41 263,00 10,23	24 802,00 -13,16	16 272,00 -8,98	34 924,00 5,50	24 461,00 20,81
8	Казахстан	КЗХ 0027	76 240,00 -1,76	427 554,00 -4,24	37 829,00 2,92	384 825,00 -4,99	23 738,00 -3,94	18 317,00 -4,22	275 261,00 -6,25	216 524,00 -6,37
9	Китай	КЖД 0033	2 003 306,00 -4,44	4 404 293,00 -4,55	736 708,00 3,16	3 609 406,00 -6,08	1 640 900,00 2,68	807 065,00 1,65	2 614 020,00 -6,56	2 308 670,00 -7,17
10	КНДР	ЗЧ 0030					0,00	0,00	0,00	0,00
11	Кыргызстан	КРГ 0059	5 131,00 -4,49	2 074,10 -0,77	126,90 -19,27	1 948,60 0,81	0,00	0,00	7 384,20 -0,09	1 010,00 0,83
12	Латвия *	ЛДЗ 0025	12 513,00 6,46	35 893,00 -2,77	1 793,00 -1,59	34 074,00 -3,23	19 222,00 -2,82	649,00 -10,97	57 039,00 2,16	19 441,00 -0,47
13	Литва	ЛГ 0024	10 480,00 -1,53	27 235,00 4,81	1 168,00 -3,55	25 957,00 5,21	4 577,00 -5,51	372,00 -4,86	49 000,00 2,02	14 307,00 7,22
14	Молдова	ЧФМ 0023	10 073,00 -2,23	3 159,70 -7,57	1 037,00 -11,87	2 098,80 -5,05	3 838,20 -6,21	256,90 -22,10	5 008,40 -7,77	1 179,40 -4,76
15	Монголия	УБЖД 0031	13 364,00 -10,92	23 651,70 0,83	2 332,10 -4,77	21 319,50 1,49	3 305,80 -12,08	1 194,50 -14,31	21 119,00 0,40	12 474,00 3,29
16	Польша	ПКП 0051	89 549,00 -3,37	86 818,00 -3,30	20 173,00 -7,60	66 088,00 -1,94	140 353,00 -6,74	11 865,00 -8,31	120 408,00 -2,50	32 024,00 -3,72
17	Россия	РЖД 0020	809 400,00 -7,53	4 344 079,00 3,45	311 752,00 -5,36	3 985 673,00 4,47	1 070 325,00 -0,86	128 820,00 -7,00	1 378 415,00 -0,20	2 298 654,00 5,80
18	Румыния	ЧФР 0053	42 018,00 -7,45	21 635,00 -1,83	9 889,00 2,76	11 863,00 -4,45	56 122,00 15,66	4 526,00 13,49	27 829,00 0,82	5 331,00 -2,98
19	Словакия	ЖСР 0056	26 831,00 -1,05	21 332,20 1,76	6 829,00 1,75	14 503,20 1,76	47 285,60 2,65	2 503,10 0,73	43 392,10 -10,74	7 707,10 -1,40
20	Таджикистан	ТДЖ 0066	5 770,00 -3,16	783,90 -7,79	44,10 -17,88	739,80 -7,11	449,30 -10,16	17,50 -14,22	6 808,60 1,32	391,00 -3,27
21	Туркменистан	ТРК 0067	18 701,00	20 921,00	3 223,00	17 311,00	6 468,00	1 811,00	26 839,00	11 992,00
22	Узбекистан	УТИ 0029	58 239,00 3,94	38 714,00 -6,68	5 828,00 2,17	32 622,00 -8,18	19 846,70 7,96	3 759,50 2,35	82 294,40 -0,72	22 931,70 0,05
23	Украина	УЗ 0022	293 685,00 -7,07	409 535,00 -10,37	62 122,00 -23,32	338 220,00 -7,45	398 548,00 -4,24	37 065,00 -24,17	389 702,00 -12,15	211 233,00 -5,88
24	Чехия	ЧД 0054	22 688,00 -4,19	43 551,00 -0,36	18 919,00 -1,14	24 632,00 0,25	170 145,00 0,51	6 952,30 0,41	68 624,00 -2,28	11 622,00 -5,37
25	Эстония *	ЭВР 0026	2 473,00 -10,43	6 675,00 -28,47	904,00 29,70	5 779,00 -32,95	5 905,00 39,47	280,00 24,44	19 244,00 -21,00	2 948,00 -33,44
	ИТОГО + - к 2013 г	ОСЖД	3 705 005,50 -5,00	10 161 395,00 -1,34	1 286 407,00 -1,39	8 753 902,10 -1,27	3 915 139,40 -0,01	1 192 226,10 -0,45	5 473 290,80 -4,69	5 276 404,90 -1,44

* - включая данные перевозчиков и управляющих инфраструктурой

铁 组 成 员 国 铁 路 2014 年 主 要 指 标

顺 号	国 家	铁 路	指 标											
			国土面积 (千平方 公里)	人 口 (百万)	营业里程 (公里)		机车动车 (台)					客 车 (辆)	动车和 挂车 (辆)	货 车 (辆)
					总 计	其中电 气化里程	蒸 汽 机 车	内 燃 机 车	电 力 机 车	内 燃 车 组 (组)	电 动 车 组 (组)			
					较2013年 ±公里	较2013年 ±公里								
11/12	11/10	21/4	21/5	21/7	21/10	21/13	22/4	22/5	23/16+19					
1	2	3	4	5	6	7	8	9	10	11	12	13	14	15
1	阿塞拜疆	阿(塞)铁 0057	86,60	9,60	2 066,40 -1,70	1 229,50	4	197	127	1	21	669	23	21 701
2	白俄罗斯	白铁 0021	207,60	9,50	5 491,00 1,00	1 012,00 -1,00	...	746	79	449	286	1 582	1 354	32 149
3	保加利亚	保铁 0052	111,00	7,20	4 023,00 -10,00	2 861,00 -8,00	8	221	233	28	74	759	0	9 714
4	匈牙利*	匈铁 0055	93,00	10,00	7 899,80	3 014,10	4	455	526	327	110	2 280	437	10 745
5	越 南	越铁 0032	331,70	90,70	2 347,00	0,00	0	297	0	0	0	1 033	0	4 929
6	格鲁吉亚	格铁 0028	69,70	3,70	1 453,40	1 453,40	0	43	92	0	0	1	77	12 987
7	伊 朗	伊铁 0096	1 648,00	71,00	6 073,00	224,00	0	861	8	0	0	2 205	0	22 715
8	哈萨克斯坦	哈铁 0027	2 717,00	17,40	14 767,10	4 216,40 45,80	2	1 387	577	4	75	2 503	117	131 316
9	中 国	中铁 0033	9 600,00	1 367,80	66 989,20 404,10	36 851,40 874,20	0	8 552	11 438	0	0	58 898	0	710 127
10	朝 鲜	朝铁 0030	122,70	48,80	4 400,00	0,00								
11	吉尔吉斯斯坦	吉铁 0059	198,50	5,90	423,90 6,70	0,00	2	57	0	0	0	427	0	1 695
12	拉脱维亚*	拉铁 0025	64,60	2,00	1 859,70 0,50	251,00 3,00	2	206	-	25	79	-	-	12 420
13	立陶宛	立铁 0024	65,30	2,90	1 767,00	122,00	2	237	-	43	25	101	133	13 018
14	摩尔多瓦	摩铁 0023	34,00	3,60	1 155,80 -1,10	0,00	0	138	0	28	0	359	91	7 177
15	蒙 古	蒙铁 0031	1 531,00	3,00	1 822,50 12,50	0,00	0	140	0	2	0	301	3	6 037
16	波 兰	波铁 0051	312,70	38,50	18 942,00 -17,00	11 779,00 -38,00	21	1 249	1 272	128	905	2 692	3 081	59 276
17	俄罗斯	俄铁 0020	17 075,40	146,30	85 266,00	43 355,00 1,00	..	8 733	9 515	267	5 005	23 135	0	1 232 393
18	罗马尼亚	罗铁 0053	237,50	0,00	10 770,00 2,00	4 029,00	0	989	672	268	0	2 290	0	34 120
19	斯洛伐克	斯铁 0056	49,00	5,40	3 581,60 -13,30	1 585,90 0,50	0	455	464	214	65	954	441	20 231
20	塔吉克斯坦	塔铁 0066	143,10	8,40	597,80 10,40	0,00	-	56	-	-	-	432	9	2 596
21	土库曼斯坦	土铁 0067	488,10	5,20	3 115,00	0,00	0	370	0	0	0	549	0	14 125
22	乌兹别克斯坦	乌(兹)铁 0029	447,20	30,50	4 201,70 14,90	698,20	0	207	74	0	18	779	0	21 332
23	乌克兰	乌(克)铁 0022	603,70	45,40	21 625,90	10 267,50	24	2 228	1 736	306	1 412	5 362	0	175 634
24	捷 克	捷铁 0054	78,90	10,50	9 559,00 -1,40	3 216,30 0,70	24	775	721	730	177	2 113	2 182	25 965
25	爱沙尼亚*	爱铁 0026	45,20	1,30	1 018,00 -1,00	132,00	0	92	0	59	18	45	228	17 906
总 计		铁组			281 215,80 406,60	126 297,70 878,20	93	28 691	27 534	2 879	8 270	109 469	8 176	2 600 308

* - 包括承运人和基础设施管理机关的数据。

铁 组 成 员 国 铁 路 2014 年 主 要 指 标

顺 号	国 家	铁 路	指 标							
			铁路员工	货物周转量总量百万吨公里			客 运 量		货 运 量	
				总计	客车	货车	总计人数 (千)	总计人公里 (百万)	总计吨数 (千)	总计吨公里 (百万)
				较2013年 ±%	较2013年 ±%	较2013年 ±%	较2013年 ±%	较2013年 ±%	较2013年 ±%	较2013年 ±%
31/19	42/19	42/20	42/21	51/3	51/12	61/11	61/18			
1	2	3	16	17	18	19	20	21	22	23
1	阿塞拜疆	阿(塞)铁 0057	22 886,00	15 625,50	1 426,90	14 102,30	2 517,20	612,00	21 795,60	7 370,90
			-1,99	-8,22	-6,00	-8,35	0,34	3,50	-5,76	-7,38
2	白俄罗斯	白铁 0021	73 807,00	100 781,00	18 847,00	81 112,00	91 594,00	7 796,00	141 437,00	44 997,00
			-2,88	-0,71	-6,52	0,81	-7,89	-13,36	1,00	2,69
3	保加利亚	保铁 0052	21 945,00	7 528,40	3 785,40	3 743,00	24 627,20	1 702,30	8 658,20	1 778,30
			-1,29	-8,61	-19,98	1,54	-5,54	-6,77	-2,29	-1,52
4	匈牙利*	匈铁 0055	41 385,00	35 143,00	15 120,00	20 023,00	146 000,00	7 724,00	50 285,00	10 119,00
			0,25	4,26	-2,84	10,34	-1,68	-1,53	3,53	5,25
5	越 南	越铁 0032	29 415,50	13 101,00	5 546,00	7 555,00	11 845,00	132 116,20	7 120,00	4 252,00
			-0,86	6,22	-0,84	12,08	-2,34	6,16	11,37	13,90
6	格鲁吉亚	格铁 0028	5 604,00	9 851,50	807,60	9 043,90	2 725,40	549,80	16 683,30	4 987,50
			-5,18	-10,04	-5,37	-10,44	-8,60	-6,02	-8,38	-9,97
7	伊 朗	伊铁 0096	9 502,00	61 460,00	20 197,00	41 263,00	24 802,00	16 272,00	34 924,00	24 461,00
			-11,58	5,15	-3,90	10,23	-13,16	-8,98	5,50	20,81
8	哈萨克斯坦	哈铁 0027	76 240,00	427 554,00	37 829,00	384 825,00	23 738,00	18 317,00	275 261,00	216 524,00
			-1,76	-4,24	2,92	-4,99	-3,94	-4,22	-6,25	-6,37
9	中 国	中铁 0033	2 003 306,00	4 404 293,00	736 708,00	3 609 406,00	1 640 900,00	807 065,00	2 614 020,00	2 308 670,00
			-4,44	-4,55	3,16	-6,08	2,68	1,65	-6,56	-7,17
10	朝 鲜	朝铁 0030					0,00	0,00	0,00	0,00
11	吉尔吉斯斯坦	吉铁 0059	5 131,00	2 074,10	126,90	1 948,60	0,00	0,00	7 384,20	1 010,00
			-4,49	-0,77	-19,27	0,81			-0,09	0,83
12	拉脱维亚*	拉铁 0025	12 513,00	35 893,00	1 793,00	34 074,00	19 222,00	649,00	57 039,00	19 441,00
			6,46	-2,77	-1,59	-3,23	-2,82	-10,97	2,16	-0,47
13	立陶宛	立铁 0024	10 480,00	27 235,00	1 168,00	25 957,00	4 577,00	372,00	49 000,00	14 307,00
			-1,53	4,81	-3,55	5,21	-5,51	-4,86	2,02	7,22
14	摩尔多瓦	摩铁 0023	10 073,00	3 159,70	1 037,00	2 098,80	3 838,20	256,90	5 008,40	1 179,40
			-2,23	-7,57	-11,87	-5,05	-6,21	-22,10	-7,77	-4,76
15	蒙 古	蒙铁 0031	13 364,00	23 651,70	2 332,10	21 319,50	3 305,80	1 194,50	21 119,00	12 474,00
			-10,92	0,83	-4,77	1,49	-12,08	-14,31	0,40	3,29
16	波 兰	波铁 0051	89 549,00	86 818,00	20 173,00	66 088,00	140 353,00	11 865,00	120 408,00	32 024,00
			-3,37	-3,30	-7,60	-1,94	-6,74	-8,31	-2,50	-3,72
17	俄罗斯	俄铁 0020	809 400,00	4 344 079,00	311 752,00	3 985 673,00	1 070 325,00	128 820,00	1 378 415,00	2 298 654,00
			-7,53	3,45	-5,36	4,47	-0,86	-7,00	-0,20	5,80
18	罗马尼亚	罗铁 0053	42 018,00	21 635,00	9 889,00	11 863,00	56 122,00	4 526,00	27 829,00	5 331,00
			-7,45	-1,83	2,76	-4,45	15,66	13,49	0,82	-2,98
19	斯洛伐克	斯铁 0056	26 831,00	21 332,20	6 829,00	14 503,20	47 285,60	2 503,10	43 392,10	7 707,10
			-1,05	1,76	1,75	1,76	2,65	0,73	-10,74	-1,40
20	塔吉克斯坦	塔铁 0066	5 770,00	783,90	44,10	739,80	449,30	17,50	6 808,60	391,00
			-3,16	-7,79	-17,88	-7,11	-10,16	-14,22	1,32	-3,27
21	土库曼斯坦	土铁 0067	18 701,00	20 921,00	3 223,00	17 311,00	6 468,00	1 811,00	26 839,00	11 992,00
22	乌兹别克斯坦	乌(兹)铁 0029	58 239,00	38 714,00	5 828,00	32 622,00	19 846,70	3 759,50	82 294,40	22 931,70
			3,94	-6,68	2,17	-8,18	7,96	2,35	-0,72	0,05
23	乌克兰	乌(克)铁 0022	293 685,00	409 535,00	62 122,00	338 220,00	398 548,00	37 065,00	389 702,00	211 233,00
			-7,07	-10,37	-23,32	-7,45	-4,24	-24,17	-12,15	-5,88
24	捷 克	捷铁 0054	22 688,00	43 551,00	18 919,00	24 632,00	170 145,00	6 952,30	68 624,00	11 622,00
			-4,19	-0,36	-1,14	0,25	0,51	0,41	-2,28	-5,37
25	爱沙尼亚*	爱铁 0026	2 473,00	6 675,00	904,00	5 779,00	5 905,00	280,00	19 244,00	2 948,00
			-10,43	-28,47	29,70	-32,95	39,47	24,44	-21,00	-33,44
	总 计	铁组	3 705 005,50	10 161 395,00	1 286 407,00	8 753 902,10	3 915 139,40	1 192 226,10	5 473 290,80	5 276 404,90
	较2013年±		18,50	-0,75	-3,59	-0,97	0,33	-0,14	-2,35	-1,91

* - 包括承运人和基础设施管理机关的数据。

Основные показатели стран – членов ОСЖД за 2014 год

№	Страна	Дорога	Показатели															
			Прирост валового нац. продукта	Грузовые перевозки														
				Переве- зено грузов всего	в том числе по видам транспорта								Авто- мобиль- ный	Мор- ской	Внут- ренний водный	Трубо- провод- ный	Воздуш- ный	
					Желез- нодо- рожный	в том числе				экспорт	импорт	внут- ренние						транзит
						экспорт	импорт	внут- ренние	транзит									
+ - %	млн. тонн	%	%	%	%	%	%	%	%	%	%	%	%					
	+ - % к 2013	+ - % к 2013	+ - % к 2013	+ - % к 2013	+ - % к 2013	+ - % к 2013	+ - % к 2013	+ - % к 2013	+ - % к 2013	+ - % к 2013	+ - % к 2013	+ - % к 2013	+ - % к 2013	+ - % к 2013				
1	2	3	4	5	6	7	8	9	10	11	12	13	14	15				
1	Азербайджан	АЖД 0057	0,00	222,00 1,83	9,80 -10,91	19,40 20,50	31,30 5,03	28,60 12,60	20,70 -27,87	0,00	0,00	0,00	0,00	0,00				
2	Беларусь	БЧ 0021	0,60	471,90 3,33	30,00 -2,28	30,00 19,05	8,80 -12,00	29,30 -6,98	31,90 -4,20	41,50 6,68	-	0,80 -20,00	27,70 -5,78	0,00				
3	Болгария	БДЖ 0052	1,30	114,56 -60,15	12,00 150,00	10,10 7,45	9,20 6,98	75,70 0,66	5,00 -26,47	66,10 -21,22	0,05 -99,50	1,56 20,00	20,30	0,00				
4	Венгрия *	МAB 0055	3,60	280,70 11,61	17,90 -7,25	0,00	0,00	0,00	0,00	68,80 4,08	0,00	2,80 -9,68	10,50 -8,70	0,00				
5	Вьетнам	ВЖД 0032	5,98	1 069,60 5,79	0,67 6,35	0,19 -64,15	5,18 -31,84	94,63 3,00	0,00	76,66 0,46	5,24 -9,50	17,41 0,93	...	0,02				
6	Грузия	ГР 0028	4,80	46,40	9,70 -46,70	17,80 85,42	15,50 2,65	57,00 310,07	...	64,10	0,00	0,00	0,00	0,03				
7	Иран	РАИ 0096	0,00	0,00	0,00	0,00	0,00	0,00	0,00	0,00	0,00	0,00	0,00	0,00				
8	Казахстан	КЗХ 0027	4,40	3 629,80 3,77	7,58 -9,76	2,44 -15,86	0,45 -25,00	4,25 -5,56	0,44 -12,00	86,20 1,06	0,10	0,04	6,09 -3,33	0,00				
9	Китай	КЖД 0033	7,40	41 864,20 6,96	6,20 -12,68	0,00	0,00	0,00	0,00	79,61 1,28	12,50	0,00	1,60 -11,11	0,01				
10	КНДР	ЗЧ 0030	0,00	0,00	0,00	0,00	0,00	0,00	0,00	0,00	0,00	0,00	0,00	0,00				
11	Кыргызстан	КРГ 0059	3,60	28,90 -29,51	5,20 57,58					94,10 -2,18		0,10 233,33	0,60 20,00	0,00				
12	Латвия *	ЛДЗ 0025	2,50	125,00 2,53	45,60 -0,44	7,90 1,28	86,60 1,41	2,20 4,76	3,30 -29,79	49,80 0,20	-	-	4,60 2,22	0,01				
13	Литва	ЛГ 0024	2,90	127,10 3,08	38,60 -0,77	8,50 -19,81	41,00 25,00	29,60 -6,03	20,90 -16,73	45,30 6,59	5,10 -15,00	0,80 -11,11	10,20 -12,82	0,00				
14	Молдова	ЧФМ 0023	0,00	0,00	0,00	0,00	0,00	0,00	0,00	0,00	0,00	0,00	0,00	0,00				
15	Монголия	УБЖД 0031	-	58,76 18,02	35,94 -14,93	29,32 1,63	10,84 -8,21	50,07 -1,80	9,78 17,13	64,05 10,93	-	-	-	0,01				
16	Польша	ПКП 0051	3,30	1 840,00 -0,43	6,50 -2,99	16,00 -15,34	23,60 4,89	57,30 3,62	3,00 -9,09	84,10 0,12	0,40	0,40 33,33	2,70	0,00				
17	Россия	РЖД 0020	0,60	7 993,10 -3,39	17,20 2,32	5,30 8,16	1,30 -6,47	10,30 1,78	0,30 -25,00	67,60 -0,73	0,20 -89,13	1,50	13,50 2,04	0,02 100,00				
18	Румыния	ЧФР 0053	0,00	319,60 0,53	15,90 0,63	2,60 -25,71	10,90 -14,84	86,20 3,61	0,30 -40,00	59,70 -0,83	13,70	8,70 3,57	2,00 11,11	0,00				
19	Словакия	ЖСР 0056	2,20	187,54 7,64	23,30 -7,76	24,50 -3,01	38,37 5,50	15,25 -5,57	21,88 -1,57	76,05 2,83	*	0,66 -15,38	*	0,00				
20	Таджикистан	ТДЖ 0066	6,70	74,40 3,05	9,20 -1,08	7,50	65,70 4,62	1,60 23,08	25,20 -11,27	90,80 0,11	-	-	-	0,01				
21	Туркменистан	ТРК 0067	0,00	0,00	0,00	0,00	0,00	0,00	0,00	0,00	0,00	0,00	0,00	0,00				
22	Узбекистан	УТИ 0029	8,10	1 455,80 4,94	4,50 -2,17	0,00	0,00	0,00	0,00	91,00 0,33	0,00	0,00	4,50 -4,26	0,00				
23	Украина	УЗ 0022	-	1 836,70	24,10	32,80	7,90	51,60	7,70	68,60	0,20	0,20	6,90	0,01				
24	Чехия	ЧД 0054	2,00	491,62 9,88	18,60 -1,06	20,30 -9,38	25,50 5,37	44,40	9,80 8,89	78,60	0,00	0,40	2,40 4,35	0,01 -50,00				
25	Эстония *	ЭВР 0026	0,00	75,10 -4,61	48,00 -13,50	3,00 100,00	3,00 76,47	55,00 92,85	39,00 64,07	50,00 18,76	2,00 -17,01	-	0,00	0,00				

* - включая данные перевозчиков и управляющих инфраструктурой

Основные показатели стран – членов ОСЖД за 2014 год

№	Страна	Дорога	Показатели										
			Пассажирские перевозки										
			Перевезено пасс. всего	в том числе по видам транспорта						Автомобильный	Морской	Внутренний водный	Воздушный
				Железнодорожный	в том числе								
					международное сообщение	внутреннее							
млн. чел.	%	%	%	%	%	%	%	%	%				
+ - % к 2013	+ - % к 2013	+ - % к 2013	+ - % к 2013	+ - % к 2013	+ - % к 2013	+ - % к 2013	+ - % к 2013	+ - % к 2013	+ - % к 2013				
1	2	3	16	17	18	19	20	21	22	23			
1	Азербайджан	АЖД 0057	1 828,30 4,71	0,14	11,30 -17,52	88,70 2,78	0,00	0,00	0,00	0,00			
2	Беларусь	БЧ 0021	1 393,40 -7,68	6,60	5,60 -22,22	94,40 1,72	93,30	"-	0,00	0,10			
3	Болгария	БДЖ 0052	452,70 -1,65	5,40 -5,26	1,20 -29,41	98,80 0,51	94,00 1,40	0,01	0,01	0,50 -68,75			
4	Венгрия*	МАВ 0055	671,80 -1,88	21,70	0,00	0,00	77,80 -0,13	0,00	0,10	0,40 33,33			
5	Вьетнам	ВЖД 0032	3 048,60 7,19	0,39 -9,30	0,26 -33,33	99,74 0,13	94,22 0,35	...	4,79 -5,89	0,60 1,69			
6	Грузия	ГР 0028	358,40 2,63	0,75 -12,79	0,00	0,00	98,69 0,07	0,00	0,00	0,56 7,69			
7	Иран	РАИ 0096	0,00	0,00	0,00	0,00	0,00	0,00	0,00	0,00			
8	Казахстан	КЗХ 0027	21 282,30 6,40	0,11 10,00	0,00	0,00	99,86 0,06	0,00	0,00	0,03 50,00			
9	Китай	КЖД 0033	21 377,50 3,16	7,90 2,60	0,00	0,00	92,10 3,02	1,30 18,18	0,00	1,90 11,76			
10	КНДР	ЗЧ 0030	0,00	0,00	0,00	0,00	0,00	0,00	0,00	0,00			
11	Кыргызстан	КРГ 0059	638,60 3,17	0,10	17,90 -30,08	82,10 10,35	96,60	3,10	0,00	0,20			
12	Латвия*	ЛДЗ 0025	168,30 -1,00	11,40 -1,72	1,50 -16,67	98,50 0,31	86,80	-	0,00	1,80			
13	Литва	ЛГ 0024	426,40 3,72	1,10 -8,33	19,80 -7,48	80,20 2,04	98,20	0,10	0,50 25,00	0,10			
14	Молдова	ЧФМ 0023	0,00	0,00	0,00	0,00	0,00	0,00	0,00	0,00			
15	Монголия	УБЖД 0031	345,98 12,07	0,96 -20,66	4,66 2,87	95,34 -0,14	98,85 0,32	-	0,00	0,19 -26,92			
16	Польша	ПКП 0051	710,00 -4,05	19,70 -3,43	0,10 -90,91	99,10 0,20	60,80 -2,25	0,10	0,20	1,10 10,00			
17	Россия	РЖД 0020	19 216,00 -1,92	5,60 1,63	0,10 25,00	5,50 1,29	93,90 -0,09	0,01	0,10 42,86	0,50 13,64			
18	Румыния	ЧФР 0053	0,00	18,10 7,74	0,40 -2,44	99,60 0,08	78,70 -1,75	0,00	0,00	3,20 6,67			
19	Словакия	ЖСР 0056	684,86 -0,16	6,86 3,31	6,98 7,72	93,02 -0,53	93,04 -0,24	*	0,02	0,08 -11,11			
20	Таджикистан	ТДЖ 0066	568,90 4,39	0,08 -11,11	19,60 -28,73	80,40 10,90	97,70 -0,10	-	0,00	0,20			
21	Туркменистан	ТРК 0067	0,00	0,00	0,00	0,00	0,00	0,00	0,00	0,00			
22	Узбекистан	УТИ 0029	7 321,30 4,77	0,30	0,00	0,00	98,80 0,30	0,00	0,00	0,00			
23	Украина	УЗ 0022	3 784,30	11,20	0,00	0,00	88,40	0,20	0,02	0,20			
24	Чехия	ЧД 0054	532,40 2,58	33,10 -1,49	2,20 4,76	97,80 -0,10	65,70 0,61	0,00	0,20	1,00 -16,67			
25	Эстония*	ЭВР 0026	211,00 -2,33	3,00 53,85	2,00 3 233,33	98,00 5 085,19	93,00 -0,67	4,00 -1,48	0,00	0,00			

* - включая данные перевозчиков и управляющих инфраструктурой

铁组成员国 2014 年主要指标

№	国家	铁路	指 标											
			国内生产总值增长率	货 物 运 输										
				货 运 量	其中各种运输方式									
					铁路	其 中				公路	海运	内河	管道	航空
						出口	进口	国内	过境					
+-%	百万吨	%	%	%	%	%	%	%	%	%	%			
	较2013年±%	较2013年±%	较2013年±%	较2013年±%	较2013年±%	较2013年±%	较2013年±%	较2013年±%	较2013年±%	较2013年±%	较2013年±%			
1	2	3	4	5	6	7	8	9	10	11	12	13	14	15
1	阿塞拜疆	阿(塞)铁0057	0,00	222,00 1,83	9,80 -10,91	19,40 20,50	31,30 5,03	28,60 12,60	20,70 -27,87	0,00	0,00	0,00	0,00	0,00
2	白俄罗斯	白铁0021	0,60	471,90 3,33	30,00 -2,28	30,00 19,05	8,80 -12,00	29,30 -6,98	31,90 -4,20	41,50 6,68	-	0,80 -20,00	27,70 -5,78	0,00
3	保加利亚	保铁0052	1,30	114,56 -60,15	12,00 150,00	10,10 7,45	9,20 6,98	75,70 0,66	5,00 -26,47	66,10 -21,22	0,05 -99,50	1,56 20,00	20,30	0,00
4	匈牙利*	匈铁0055	3,60	280,70 11,61	17,90 -7,25	0,00	0,00	0,00	0,00	68,80 4,08	0,00	2,80 -9,68	10,50 -8,70	0,00
5	越南	越铁0032	5,98	1 069,60 5,79	0,67 6,35	0,19 -64,15	5,18 -31,84	94,63 3,00	0,00	76,66 0,46	5,24 -9,50	17,41 0,93	...	0,02
6	格鲁吉亚	格铁0028	4,80	46,40	9,70	17,80	15,50	57,00	...	64,10	0,00	0,00	0,00	0,03
7	伊朗	伊铁0096	0,00	0,00	0,00	0,00	0,00	0,00	0,00	0,00	0,00	0,00	0,00	0,00
8	哈萨克斯坦	哈铁0027	4,40	3 629,80 3,77	7,58 -9,76	2,44 -15,86	0,45 -25,00	4,25 -5,56	0,44 -12,00	86,20 1,06	0,10	0,04	6,09 -3,33	0,00
9	中 国	中铁0033	7,40	41 864,20 6,96	6,20 -12,68	0,00	0,00	0,00	0,00	79,61 1,28	12,50	0,00	1,60 -11,11	0,01
10	朝 鲜	朝铁0030	0,00	0,00	0,00	0,00	0,00	0,00	0,00	0,00	0,00	0,00	0,00	0,00
11	吉尔吉斯斯坦	吉铁0059	3,60	28,90 -29,51	5,20 57,58					94,10 -2,18		0,10 233,33	0,60 20,00	0,00
12	拉脱维亚*	拉铁0025	2,50	125,00 2,53	45,60 -0,44	7,90 1,28	86,60 1,41	2,20 4,76	3,30 -29,79	49,80 0,20	-	-	4,60 2,22	0,01
13	立陶宛	立铁0024	2,90	127,10 3,08	38,60 -0,77	8,50 -19,81	41,00 25,00	29,60 -6,03	20,90 -16,73	45,30 6,59	5,10 -15,00	0,80 -11,11	10,20 -12,82	0,00
14	摩尔多瓦	摩铁0023	0,00	0,00	0,00	0,00	0,00	0,00	0,00	0,00	0,00	0,00	0,00	0,00
15	蒙 古	蒙铁0031	-	58,76 18,02	35,94 -14,93	29,32 1,63	10,84 -8,21	50,07 -1,80	9,78 17,13	64,05 10,93	-	-	-	0,01
16	波 兰	波铁0051	3,30	1 840,00 -0,43	6,50 -2,99	16,00 -15,34	23,60 4,89	57,30 3,62	3,00 -9,09	84,10 0,12	0,40	0,40 33,33	2,70	0,00
17	俄罗斯	俄铁0020	0,60	7 993,10 -3,39	17,20 2,32	5,30 8,16	1,30 -6,47	10,30 1,78	0,30 -25,00	67,60 -0,73	0,20 -89,13	1,50	13,50 2,04	0,02 100,00
18	罗马尼亚	罗铁0053	0,00	319,60 0,53	15,90 0,63	2,60 -25,71	10,90 -14,84	86,20 3,61	0,30 -40,00	59,70 -0,83	13,70	8,70 3,57	2,00 11,11	0,00
19	斯洛伐克	斯铁0056	2,20	187,54 7,64	23,30 -7,76	24,50 -3,01	38,37 5,50	15,25 -5,57	21,88 -1,57	76,05 2,83	*	0,66 -15,38	*	0,00
20	塔吉克斯坦	塔铁0066	6,70	74,40 3,05	9,20 -1,08	7,50	65,70 4,62	1,60 23,08	25,20 -11,27	90,80 0,11	-	-	-	0,01
21	土库曼斯坦	土铁0067	0,00	0,00	0,00	0,00	0,00	0,00	0,00	0,00	0,00	0,00	0,00	0,00
22	乌兹别克斯坦	乌(兹)铁0029	8,10	1 455,80 4,94	4,50 -2,17	0,00	0,00	0,00	0,00	91,00 0,33	0,00	0,00	4,50 -4,26	0,00
23	乌克兰	乌(克)铁0022	-	1 836,70	24,10	32,80	7,90	51,60	7,70	68,60	0,20	0,20	6,90	0,01
24	捷 克	捷铁0054	2,00	491,62 9,88	18,60 -1,06	20,30 -9,38	25,50 5,37	44,40	9,80 8,89	78,60	0,00	0,40	2,40 4,35	0,01 -50,00
25	爱沙尼亚*	爱铁0026	0,00	75,10 -4,61	48,00 -13,50	3,00 100,00	3,00 76,47	55,00 92,85	39,00 64,07	50,00 18,76	2,00 -17,01	-	0,00	0,00

* - 包括承运人和基础设施管理机关的数据。

铁 组 成 员 国 2014 年 主 要 指 标

№	国 家	铁 路	指 标							
			旅 客 运 输							
			旅客运输 总量	其中各种运输方式						
				铁 路	其 中		公 路	海 运	内 河	航 空
					国 际 联 运	国 内 运 输				
百 万	%	%	%	%	%	%	%			
较2013年 ±%	较2013年 ±%	较2013年 ±%	较2013年 ±%	较2013年 ±%	较2013年 ±%	较2013年 ±%	较2013年 ±%			
1	2	3	16	17	18	19	20	21	22	23
1	阿塞拜疆	阿(塞)铁 0057	1 828,30 4,71	0,14	11,30 -17,52	88,70 2,78	0,00	0,00	0,00	0,00
2	白俄罗斯	白铁 0021	1 393,40 -7,68	6,60	5,60 -22,22	94,40 1,72	93,30	"-	0,00	0,10
3	保加利亚	保铁 0052	452,70 -1,65	5,40 -5,26	1,20 -29,41	98,80 0,51	94,00 1,40	0,01	0,01	0,50 -68,75
4	匈牙利*	匈铁 0055	671,80 -1,88	21,70	0,00	0,00	77,80 -0,13	0,00	0,10	0,40 33,33
5	越 南	越铁 0032	3 048,60 7,19	0,39 -9,30	0,26 -33,33	99,74 0,13	94,22 0,35	...	4,79 -5,89	0,60 1,69
6	格鲁吉亚	格铁 0028	358,40 2,63	0,75 -12,79	0,00	0,00	98,69 0,07	0,00	0,00	0,56 7,69
7	伊 朗	伊铁 0096	0,00	0,00	0,00	0,00	0,00	0,00	0,00	0,00
8	哈萨克斯坦	哈铁 0027	21 282,30 6,40	0,11 10,00	0,00	0,00	99,86 0,06	0,00	0,00	0,03 50,00
9	中 国	中铁 0033	21 377,50 3,16	7,90 2,60	0,00	0,00	92,10 3,02	1,30 18,18	0,00	1,90 11,76
10	朝 鲜	朝铁 0030	0,00	0,00	0,00	0,00	0,00	0,00	0,00	0,00
11	吉尔吉斯斯坦	吉铁 0059	638,60 3,17	0,10	17,90 -30,08	82,10 10,35	96,60	3,10	0,00	0,20
12	拉脱维亚*	拉铁 0025	168,30 -1,00	11,40 -1,72	1,50 -16,67	98,50 0,31	86,80	-	0,00	1,80
13	立陶宛	立铁 0024	426,40 3,72	1,10 -8,33	19,80 -7,48	80,20 2,04	98,20	0,10	0,50 25,00	0,10
14	摩尔多瓦	摩铁 0023	0,00	0,00	0,00	0,00	0,00	0,00	0,00	0,00
15	蒙 古	蒙铁 0031	345,98 12,07	0,96 -20,66	4,66 2,87	95,34 -0,14	98,85 0,32	-	0,00	0,19 -26,92
16	波 兰	波铁 0051	710,00 -4,05	19,70 -3,43	0,10 -90,91	99,10 0,20	60,80 -2,25	0,10	0,20	1,10 10,00
17	俄罗斯	俄铁 0020	19 216,00 -1,92	5,60 1,63	0,10 25,00	5,50 1,29	93,90 -0,09	0,01	0,10 42,86	0,50 13,64
18	罗马尼亚	罗铁 0053	0,00	18,10 7,74	0,40 -2,44	99,60 0,08	78,70 -1,75	0,00	0,00	3,20 6,67
19	斯洛伐克	斯铁 0056	684,86 -0,16	6,86 3,31	6,98 7,72	93,02 -0,53	93,04 -0,24	*	0,02	0,08 -11,11
20	塔吉克斯坦	塔铁 0066	568,90 4,39	0,08 -11,11	19,60 -28,73	80,40 10,90	97,70 -0,10	-	0,00	0,20
21	土库曼斯坦	土铁 0067	0,00	0,00	0,00	0,00	0,00	0,00	0,00	0,00
22	乌兹别克斯坦	乌(兹)铁 0029	7 321,30 4,77	0,30	0,00	0,00	98,80 0,30	0,00	0,00	0,00
23	乌克兰	乌(克)铁 0022	3 784,30	11,20	0,00	0,00	88,40	0,20	0,02	0,20
24	捷 克	捷铁 0054	532,40 2,58	33,10 -1,49	2,20 4,76	97,80 -0,10	65,70 0,61	0,00	0,20	1,00 -16,67
25	爱沙尼亚*	爱铁 0026	211,00 -2,33	3,00 53,85	2,00 3 233,33	98,00 5 085,19	93,00 -0,67	4,00 -1,48	0,00	0,00

* - 包括承运人和基础设施管理机构的数据。

Перевозка грузов в международном железнодорожном сообщении за 2014 год

№	Страна	Железная дорога	В сообщении на железную дорогу, порт	Сдано грузов						
				Всего тыс. тонн	+ - в % к 2013	Через пограничные переходы				
						Пограничная станция	Сдано тыс. тонн	+ - в % к 2013		
1	2	3	4	5	6	7	8	9		
1	Азербайджан	АЖД 0057	ГР	7 035,60	-15,58	Беюк-Кясик	7 035,60	-15,58		
			РЖД	699,80	-2,10	Ялама	699,80	-2,10		
			ТРК	740,40	-33,16	Баку-паром				
			КЗХ	256,40	27,82	Баку-паром				
			РАИ	5,90	68,57	Астара				
			Всего	8 738,10	-15,67					
2	Беларусь	БЧ 0021	ЛДЗ	29 691,00	2,06	Бигосово	29 691,00	2,06		
			ЛГ	27 701,00	10,22	Гудогай	15 569,00	-6,10		
			ПКП	7 919,00	4,24	Стасилос	12 132,00	41,84		
						Брест-Центр.	4 806,00	5,33		
						Брест-Сев.	171,00	33,59		
						Свислочь	609,00	26,35		
						Брузги	2 333,00	-3,75		
			РЖД	13 514,00	13,46	Красное	7 536,00	9,76		
						Заольша	576,00	-3,68		
						Закопье	3 803,00	30,42		
						Сураж	160,00	-24,88		
						Езерище	1 439,00	9,18		
			УЗ	8 695,00	5,14	Бережесть	6 599,00	9,95		
						Горынь	929,00	25,88		
						Тереховка	658,00	-3,38		
						Заболотье	112,00	-56,92		
						Терюха	397,00	-32,60		
Всего	87 520,00	6,73								
3	Болгария	БДЖ 0052	УА	0,30	-82,76	ВАРНА -фериботн	0,30	-82,76		
			УЗ	32,30	61,99	ВАРНА -фериботн	32,30	61,99		
			ГР	23,10	-38,33	ВАРНА -фериботн	23,10	-38,33		
			ЖС	514,00	11,81	Димитровград	514,00	11,81		
			ТЦДД	663,00	-29,52	Свиленград	663,00	-29,52		
						Кулата	47,80	88,93		
			ОСЕ	48,30	-98,34	Свиленград	0,50	-89,58		
						Русе	134,90	-12,57		
						Кардам	2,80			
			ЧФР	142,50	-12,57	Видин граница	4,80			
Всего	1 423,50	-13,41								
4	Венгрия	МАВ 0055	ЧФР	1 358,00	-3,28	Бихаркерестеш	482,00	-3,79		
						Нирабрань	425,00	55,68		
						Лекешхаза	451,00	-36,30		
						Агердёмайор				
			ЖСР	1 776,00	4,72	Райка	629,00	162,08		
						Комарно	347,00	0,00		
						Соб	343,00	22,94		
						Ипойтарноц	5,00	-16,67		
						Шомошкёуифалу	3,00	0,00		
						Банреве	243,00	33,52		
						Хидашнемети	177,00	42,74		
						Шаторальяуйхей	29,00	-52,46		
			УЗ	1 317,00	-4,15	Захонь, Эперьеш	1 317,00	-12,43		
						ЖС	1 557,00	-19,28	Келебия	1 557,00
			ХЗ	1 143,00	-32,09	Муракерестур	297,00	2,41		
						Декенеш	672,00	-16,52		
						Мадярбой	174,00	-48,97		
						ОеББ	4 959,00	-7,62	Хедешшало	3 291,00
			СЗ	1 030,00	13,44	Шопрон	1 245,00	-13,42		
Сентготтхард	423,00	6,55								
Ёрисентпетер	1 030,00	13,44								
Всего	13 140,00	-8,51								

№	Страна	Железная дорога	В сообщении на железную дорогу, порт	Сдано грузов				
				Всего тыс. тонн	+ - в % к 2013	Через пограничные переходы		
						Пограничная станция	Сдано тыс. тонн	+ - в % к 2013
1	2	3	4	5	6	7	8	9
5	Вьетнам	ВЖД 0032	КЖД	13,30	-60,65	Лаокай	3,50	250,00
						Донгданг	9,80	-70,12
			Всего	13,30	-60,65			
6	Грузия	ГР 0028	АЖД	2 758,30	-9,18	Гардабани	2 758,30	-9,18
			АРМ	1 174,60	-6,65	Садахло	1 174,60	-6,65
			Батуми-порт	3 898,90	-31,11		3 898,90	-31,11
			Поти-порт	1 288,30	53,42		1 288,30	53,42
			Кулеви	2 020,90		Парто Цкали	2 020,90	
			Всего	11 141,00	3,21			
7	Казахстан	КЗХ 0027	КЖД	7 906,30	-31,68	Достык	7 860,30	-31,82
						Алтынколь (экс)	46,00	2,22
			КРГ	5 361,60	0,01	Луговая	5 361,60	0,01
			ТРК	1 091,80	225,91	Болашак (экс)	1 091,80	225,91
			УТИ	17 715,50	7,94	Оазис (экс)	1 841,70	-8,87
						Пахтаарал (экс)	3,30	
						Сары-Агаш (экс)	15 870,50	10,28
			РЖД	65 681,60	-13,94	Аксу	22 422,40	1,77
						Дины Нурпеисово	10 120,70	-43,57
						Зерновая	14 028,40	-11,06
						Илецк-1	2 047,00	28,66
						Киргильда	1 673,00	-8,53
						Куркамыс	7 391,30	-14,25
						Локоть	850,60	-8,24
						Петропавловск	4 485,60	-7,42
						Семиглавый Мар	2 662,60	-4,02
						Порты	6 024,20	10,96
			Трубопровод	126,60	-18,85	Махамбет (экс)	126,60	-18,85
			Всего	103 907,60	-10,11			
8	Китай	КЖД 0033	РЖД	2 030,00	-17,14	Суйфыньхэ	310,00	-13,89
						Маньчжурия	1 720,00	-17,70
			ЗЧ	200,00	0,00	Даньдун	110,00	-26,67
						Тумынь	70,00	133,33
						Цзиань	20,00	0,00
			УБЖД	1 280,00	-3,76	Эрлянь	1 280,00	-3,76
			ВДЖ	370,00	-13,95	Пинсян	370,00	-11,90
			КЗХ	6 420,00	-9,32	Алашанькоу	4 770,00	-13,11
						Хоргос	1 650,00	3,77
			Всего	10 300,00	-10,36			
9	Кыргызстан	КРГ 0059	КЗХ	390,20	-23,67	Луговая	390,20	-23,67
			УТИ	394,00	67,80	Кара-Суу	394,00	67,80
			Всего	784,20	5,12			
10	Латвия	ЛДЗ 0025	БЧ	502,05	17,62	Индра	502,05	17,62
			ЛГ	942,72	31,35	Эглайне	511,91	33,29
						Мейтене	430,81	29,11
			РЖД	2 189,85	-9,51	Зилупе	1 445,31	-25,64
						Карсава	744,54	56,33
			ЭВР	2 735,60	-20,01	Лугажи	2 735,60	-20,01
			Рига	29 029,29	23,24			
			Вентспилс	14 571,49	-20,29			
			Лиепая	2 638,47	46,58			
			Всего	52 609,47	3,93			
11	Литва	ЛГ 0024	Клайпеда	22 688,00	16,05			
			РЖД	8 862,00	-15,55	Кибартай	8 571,00	-15,71
						Пагегяй	291,00	-10,74
			БЧ	3 905,00	-8,48	Кена	3 027,00	-15,78
						Стасилос	878,00	30,46
			ЛДЗ	1 501,00	-32,17	Мажейкяй		
						Йонишкис	1 211,00	-34,11
						Рокишкис	290,00	-22,67
ПКП	148,00	-6,33	Моцкава	148,00	-6,33			
			Всего	37 104,00	1,10			

№	Страна	Железная дорога	В сообщении на железную дорогу, порт	Сдано грузов				
				Всего тыс. тонн	+ - в % к 2013	Через пограничные переходы		
						Пограничная станция	Сдано тыс. тонн	+ - в % к 2013
1	2	3	4	5	6	7	8	9
12	Молдова	ЧФМ 0023	ЧФР	1 804,10	42,50	Джурджулешты	1 527,70	-9,98
						Унгень	81,10	-24,28
			УЗ	1 632,60	-90,68	Новосавицкая	84,20	-18,96
						Этулия-порт	1 107,70	-6,05
						Колбасна	189,30	33,97
						Крива	6,50	225,00
						Медвежа	6,90	
						Волчинец	299,50	49,23
			Окница	4,30	-24,56			
Всего	3 436,70	49,05						
13	Монголия	УБЖД 0031	КЖД	5 965,27	1,93	Дзамын-Удэ	5 960,32	1,85
						Эрэнцав	4,95	
			РЖД	225,87	3,98	Сухэ-Батор	224,75	3,48
						Эрэнцав	1,11	2 675,00
Всего	6 191,14	2,00						
14	Польша	ПКП 0051	БЧ	899,00	-25,21	Тересполь	636,00	-28,54
						ЛГ	7,00	-68,18
			РЖД	307,00	-9,71	Бранево	151,00	-22,16
						ЖСР	363,00	-72,14
			УЗ	1 594,00	-7,22	Мушина	362,00	-68,33
						Звардонь	1,00	-99,38
			ЧД	7 606,00	5,48	Медыка	492,00	-8,55
						Хрубешув	1 045,00	-10,07
						Маркловице	1 508,00	15,56
			ДБ	5 187,00	-4,26	Халупки	3 586,00	-1,59
						Зебжыдовице	2 212,00	18,80
						Куновице	891,00	-9,17
						Засиеки	1 419,00	
			Губин	2 631,00	3,95			
			Свиноуйсьце пар	616,00	-50,56			
			Гданьск	1 538,00	-56,33			
			Щецин	2 289,00	1,60			
Свиноуйсьце	158,00	24,41						
Гдыня	2 392,00	-19,70						
Всего	22 956,00	-36,62						
15	Россия	РЖД 0020	ЛДЗ	19 861,12	6,71			
						Посинь-экс.	12 099,07	7,06
						Скангали-экс.	7 762,05	6,17
			ЭВР	11 911,50	-24,71			
						Ивангород-нар-экс.	8 380,16	-11,05
						Печеры-пск-экс.	3 531,34	-44,82
			ЛГ	266,94	61,90			
						Нестеровская-экс.	198,66	82,24
			БЧ	38 647,46	-1,73	Советск-экс.	68,29	22,23
						Завережье-экс.	1 011,69	-20,78
						Красное-экс.	7 132,43	-16,94
						Рудня-экс.	23 434,23	3,75
						Злынка-экс.	6 077,88	0,44
			Сураж-экс.	991,23	20,33			
			УЗ	44 928,72	-8,76			
						Суземка-экс.	9 748,57	-12,03
Красный хутор-экс.	637,98	-30,12						
Соловей-экс.	30 646,26	9,52						
Успенская-экс.	2 134,52	-62,05						
Гуково-экс.	1 318,57	-63,79						
Выстрел-экс.	442,83							
ГР	410,17	129,74						
			Веселое-экс.	410,17	129,74			

№	Страна	Железная дорога	В сообщении на железную дорогу, порт	Сдано грузов						
				Всего тыс. тонн	+ - в % к 2013	Через пограничные переходы				
						Пограничная станция	Сдано тыс. тонн	+ - в % к 2013		
1	2	3	4	5	6	7	8	9		
15	Россия	РЖД 0020	АЖД	5 508,35	5,07					
			Самур-экс.			5 508,35	5,07			
			КЗХ	25 078,69	-5,04					
			Озинки-экс.-Рос			2 096,27	-1,09			
			Локоть-экс.-Руб			5 343,93	15,20			
			Кулунда-экс.-Р			1 591,30	-7,75			
			Петропавловск-экс.			1 768,45	-16,41			
			Канисай-экс.(Р)			2 624,04	-26,37			
			Орск-нвгр-экс.			4 607,40	5,94			
			Карталы 1-экс.-Ро			3 828,62	-5,90			
			Кигаш-экс.			3 218,68	-15,76			
			Финляндия	13 440,48	7,74					
			Бусловская-экс.			5 496,50	5,92			
			Светогорск-экс.			2 778,56	-1,03			
			Вяртсиля-экс.			885,65	-4,49			
			Кивиярви-экс.			4 279,77	20,54			
			ПКП	2 469,12	0,20					
			Железнодорожный			154,37	-10,54			
			Мамоново-экс.			2 314,75	1,01			
			УБЖД	1 481,99	-2,33					
			Наушки/Мнр1			670,82	-14,70			
			Наушки Мнр 2			766,21	9,78			
			Соловьевск Мон.			44,96	36,12			
			ВЖД	0,11	175,00					
			Наушки на Вьет.			0,11				
			Забайкальск на Вьет.			0,01	-75,00			
			КЖД	22 978,47	-16,43					
			Наушки в Кит.			1 745,44	12,02			
			Забайкальск/Кит.			13 465,97	-20,97			
			Гродеково/Китай			7 155,70	-19,58			
			Камышовая-экс.			611,36				
			ЗЧ	255,18	236,65					
			Хасан-экс.			255,18	236,65			
			Кандалакш. мп	831,33	-69,33					
			Мурманский мп	19 826,59	-3,95					
			Выборгский мп	1 248,28	1,48					
Высоцкий мп	16 243,07	9,03								
Санкт-Петербур мп	27 314,51	12,20								
Усть-луга мп	45 066,36	25,39								
Калининград мп	2 633,04	-12,47								
Калининград рп	1 750,22	-24,49								
Архангельск мп	2 727,36	-17,38								
Азов мп	1 050,84	-29,14								
Таганрогский мп	1 388,84	-27,73								
Ростовский порт	1 079,88	-16,13								
Усть-Донецкий п	269,92	-44,43								
Ейск мп	983,13	-12,92								
Новороссийск мп	37 379,29	18,02								
Темрюк мтп	1 116,57	-17,54								
Кавказ мтп	9 012,73	-1,95								
Туапсинский мтп	13 572,44	10,29								
Махачкалинский	60,44	450,46								
Астраханс. порт	165,68	-49,02								
Оля м порт	525,41	34,83								
Ванинский мп	22 213,73	13,98								
Владивосток мп	3 587,81	2,77								
Находкинский мп	17 792,29	-1,49								
Находка-Вост мп	29 311,66	25,16								

№	Страна	Железная дорога	В сообщении на железную дорогу, порт	Сдано грузов				
				Всего тыс. тонн	+ - в % к 2013	Через пограничные переходы		
						Пограничная станция	Сдано тыс. тонн	+ - в % к 2013
1	2	3	4	5	6	7	8	9
15	Россия	РЖД 0020	Посъет т порт	5 190,08	25,30			
			Сызрань р порт	432,50	-35,55			
			Порт Тольятти	547,82	103,12			
			Всего	450 560,12	2,75			
16	Румыния	ЧФР 0053	БДЖ	140,00	16,67	Джурджу Норд	123,00	21,78
			МAB	249,00	-49,70	Куртичь	196,00	-52,43
						Валя Луй Михай	39,00	30,00
						Еп. Бихор	14,00	-74,07
			ЧФМ	184,00	-5,15	Кристешть Жижя	149,00	-8,02
			УЗ	281,00	84,87	Халмеу	164,00	1 266,67
						Викшань	117,00	-16,43
			ЖС	106,00	-34,16	Стамора Моравиц	106,00	-34,16
			Констанца	3 823,00	43,51			
			Всего	4 783,00	26,33			
17	Словакия	ЖСР 0056	МAB	5 101,90	0,53	Ленартовце	256,03	39,28
						Русовце	1 098,41	7,89
						Словенске Нове	469,26	-8,12
						Комарно	694,18	42,19
						Штурово	1 386,55	21,60
						Чанья	1 159,23	-31,48
						Фильяково	38,25	-9,49
			ПКП	807,16	0,40	Медэилаборце		
						Плавеч	710,55	14,81
						Скалите	96,60	-47,80
			УЗ	443,95	-19,20	Чиерна над Тисоу	272,67	-13,12
						Матьовце	171,28	-27,30
			ЧД	10 625,41	-7,61	Чадса	6 974,17	0,26
						Лукли под Макит	1 164,24	-10,79
						Куты	2 487,00	-23,11
			ОББ	3 308,47	11,38	Братислава	752,74	-5,31
Девинска Нова В	2 555,73	17,48						
Всего	20 286,89	-2,93						
18	Таджикистан	ТДЖ 0066	УТИ	2 251,60	-7,58	Кудукли	42,30	-58,33
						Истиклол	1 397,30	-9,26
						Бекабад	812,00	2,14
			Всего	2 251,60	-7,58			
19	Туркменистан	ТРК 0067	УТИ	4 044,00	0,00	Фарап	412,00	0,00
						Тахиаташ	52,00	0,00
						Талимарджан	90,00	0,00
						Келиф	3 481,00	0,00
						Дашогуз	9,00	0,00
			РАИ	2 322,00	0,00	Серрахс	2 322,00	0,00
			АФГ	601,00	0,00	Серхетабат	601,00	0,00
			порт Туркменбаш	862,00	0,00			
Всего	7 829,00	0,00						
20	Узбекистан	УТИ 0029	АФГ	1 998,20	-11,90	Галаба-экс.	1 835,20	-13,85
						Термез-Порт-экс	163,00	18,37
			КЗХ	5 146,20	-20,41	Каракалпакия-экс.	441,00	-22,14
						Келес-экс.	4 663,20	-19,70
						Сырдарьинская-экс.	42,00	-54,25
			КРГ	432,80	-27,73	Кувасай-экс.	34,80	-21,80
						Савай-экс.	314,30	-28,44
						Султанабад-экс.	3,00	-3,23
						Учкурган-экс.	8,60	-43,42
						Ханабад-экс.	72,10	-25,59
			ТДЖ	4 386,00	5,86	Бекабад-экс.	3 299,00	34,08
Кудукли-экс.	1 086,70	-35,37						
Сувонобод-экс.	0,30	-81,25						

№	Страна	Железная дорога	В сообщении на железную дорогу, порт	Сдано грузов				
				Всего тыс. тонн	+ - в % к 2013	Через пограничные переходы		
						Пограничная станция	Сдано тыс. тонн	+ - в % к 2013
1	2	3	4	5	6	7	8	9
20	Узбекистан	УТИ 0029	ТРК	2 467,90	12,74	Болдыр-экс.	16,40	-84,26
						Найманкуль-экс.	737,80	11,84
						Нишан-экс.	42,00	91,78
						Питняк-экс.	26,90	-46,52
			Ходжадавлет-экс.	1 644,80	21,59			
			Всего	14 431,10	-7,88			
21	Украина	УЗ 0022	БЧ	5 308,80	-9,80	Горностаевка	197,70	-19,54
						Хоробичи	1 087,40	-7,97
						Бережесть	1 646,70	-2,39
						Удрицк	2 068,00	-15,21
			Мав	3 451,60	-4,94	Заболотье	309,10	-7,04
						Чоп	107,50	-7,24
			ЧФМ	1 215,60	-72,11	Батево	3 344,10	-4,86
						Могилев-Подольск	416,10	-39,60
						Сокиряны	73,80	-39,20
			ПКП	12 223,40	4,88	Кучурган	725,70	-79,55
						Мостистка-2	1 939,60	-2,66
						Изюв	9 604,80	7,44
			РЖД	33 574,00	-16,70	Ягодин	542,20	-9,97
						Рава-Русская	136,80	14,19
						Зерново	19 539,40	-11,22
						Тополи	7 565,80	-1,45
			ЧФР	3 294,70	5,82	Козачья Лопань	4 301,50	3,18
						Квашино	1 170,40	-62,88
						Красная Могила	996,90	-69,78
						Рени	1 530,20	-9,54
			ЖСР	15 577,20	4,17	Вадул-Сирет	1 514,60	28,04
						Дьяково	249,90	4,53
			Одесский	16 392,00	14,48			
			Ильичевский	7 846,50	8,34			
			Николаевский	9 395,90	1,12			
			Херсонский	1 223,30	21,33			
			Феодосийский	209,90	-57,74			
			Бердянский	1 212,60	-3,33			
			Измаильский	2 758,30	5,31			
			Мариупольский	9 212,90	-21,97			
			Октябрьск	5 897,30	19,60			
			Ренийский	970,90	-17,44			
			Керченский	836,20	-51,72			
Белгород	500,20	12,99						
			Всего	131 101,30	-24,46			
22	Чехия	ЧД 0054	ДБ	7 209,00	-1,61	Дечин		
			ПКП	3 410,00	-12,94	Петровице		
			ЖСР	8 677,00	-0,74	Мосты		
			ОеББ	3 732,00	-34,01	Брецлав		
			Всего	23 028,00	-10,19			
23	Эстония	ЭВР 0026	ЛДЗ	210,00	-16,33	Валга	210,00	-16,33
			РЖД	1 012,00	-26,51	Нарва	703,00	-33,36
						Койдула	309,00	-4,04
			Мууга	5 377,00	61,96			
			Палдиски	735,00	6,21			
			Маарду	770,00	-91,23			
			Вайвара	4 372,00	-13,65			
			Всего	12 476,00	-36,86			

2014年国际铁路联运货运情况

序号	国家	铁路	联运运往铁路、港口	货物交付				
				总计 千吨	较2013年±%	经由口岸		
						国境站	交付千吨	较2013年±%
1	2	3	4	5	6	7	8	9
1	阿塞拜疆	阿(塞)铁 0057	格铁	7 035,60	-15,58	别尤克 克亚西克	7 035,60	-15,58
			俄铁	699,80	-2,10	亚拉马	699,80	-2,10
			土(库)铁	740,40	-33,16	巴库轮渡		
			哈铁	256,40	27,82	巴库轮渡		
			伊铁	5,90	68,57	阿斯塔拉		
			总计	8 738,10	-15,67			
2	白俄罗斯	白铁 0021	拉铁	29 691,00	2,06	比格索沃	29 691,00	2,06
			立铁	27 701,00	10,22	古多盖	15 569,00	-6,10
			波铁	7 919,00	4,24	斯塔西洛斯	12 132,00	41,84
						布列斯特中央站	4 806,00	5,33
						布列斯特北站	171,00	33,59
						斯维斯洛奇	609,00	26,35
			俄铁	13 514,00	13,46	博鲁兹基	2 333,00	-3,75
						克拉斯诺耶	7 536,00	9,76
						扎奥尔沙	576,00	-3,68
						扎科佩季耶	3 803,00	30,42
			乌(克)铁	8 695,00	5,14	苏拉日	160,00	-24,88
						耶泽里谢	1 439,00	9,18
						别列热斯季	6 599,00	9,95
						戈雷尼	929,00	25,88
						捷列霍夫卡	658,00	-3,38
						扎博罗季耶	112,00	-56,92
总计	87 520,00	6,73	捷柳哈	397,00	-32,60			
3	保加利亚	保铁 0052	瓦尔纳	0,30	-82,76	瓦尔纳—费里伯特恩	0,30	-82,76
			乌(克)铁	32,30	61,99	瓦尔纳—费里伯特恩	32,30	61,99
			格铁	23,10	-38,33	瓦尔纳—费里伯特恩	23,10	-38,33
			南铁	514,00	11,81	季米特洛夫格勒	514,00	11,81
			土(耳)铁	663,00	-29,52	斯维连格勒	663,00	-29,52
			希铁	48,30	-98,34	斯维连格勒	0,50	-89,58
						库拉塔	47,80	88,93
			罗铁	142,50	-12,57	鲁塞	134,90	-12,57
						卡尔达姆	2,80	
						维丁国境	4,80	
总计	1 423,50	-13,41						
4	匈牙利	匈铁 0055	罗铁	1 358,00	-3,28	比哈尔克列斯捷什	482,00	-3,79
			斯铁	1 776,00	4,72	尼拉勃兰	425,00	55,68
						列克什哈扎	451,00	-36,30
						阿格尔焦马伊奥尔		
						拉伊卡	629,00	162,08
			乌(克)铁	1 317,00	-4,15	科马罗姆	347,00	0,00
						索布	343,00	22,94
						伊波伊塔尔诺茨	5,00	-16,67
						绍马什克乌依法卢	3,00	0,00
						班列维	243,00	33,52
						希达什涅麦季	177,00	42,74
						沙托拉利阿乌伊赫伊	29,00	-52,46
			南铁	1 557,00	-19,28	扎洪,叶佩里耶什克	1 317,00	-12,43
			克罗地亚铁路	1 143,00	-32,09	克列比亚	1 557,00	-17,53
						穆拉克列斯图尔	297,00	2,41
						杰克涅什	672,00	-16,52
			奥(地)铁	4 959,00	-7,62	马佳尔鲍伊	174,00	-48,97
						赫杰什霍洛姆	3 291,00	9,12
						肖普朗	1 245,00	-13,42
先特戈特哈尔德	423,00	6,55						
斯(洛)铁	1 030,00	13,44	叶里先特彼得	1 030,00	13,44			
总计	13 140,00	-8,51						

序号	国家	铁路	联运运往铁路、港口	货物交付				
				总计 千吨	较2013年±%	经由口岸		
						国境站	交付千吨	较2013年±%
1	2	3	4	5	6	7	8	9
5	越南	越铁 0032	中铁	13,30	-60,65	老街	3,50	250,00
						同登	9,80	-70,12
			总计	13,30	-60,65			
6	格鲁吉亚	格铁 0028	阿(塞)铁	2 758,30	-9,18	加尔达巴尼	2 758,30	-9,18
			亚(美)铁	1 174,60	-6,65	夏达赫洛	1 174,60	-6,65
			巴统港	3 898,90	-31,11		3 898,90	-31,11
			波季港	1 288,30	53,42		1 288,30	53,42
			库列维	2 020,90		帕尔托-茨卡利	2 020,90	
			总计	11 141,00	3,21			
7	哈萨克斯坦	哈铁 0027	中铁	7 906,30	-31,68	多斯特克	7 860,30	-31,82
						阿腾科里(出口)	46,00	2,22
			吉铁	5 361,60	0,01	卢戈瓦亚	5 361,60	0,01
			土(库)铁	1 091,80	225,91	博拉沙克(出口)	1 091,80	225,91
			乌(兹)铁	17 715,50	7,94	奥兹斯(出口)	1 841,70	-8,87
						帕赫塔拉尔(出口)	3,30	
						萨雷阿加什(出口)	15 870,50	10,28
			俄铁	65 681,60	-13,94	阿克苏	22 422,40	1,77
						季内努尔佩伊索沃	10 120,70	-43,57
						泽尔诺瓦亚	14 028,40	-11,06
						伊列茨克-1	2 047,00	28,66
						基尔基利达	1 673,00	-8,53
						库尔卡梅斯	7 391,30	-14,25
						洛科奇	850,60	-8,24
						彼得罗巴甫洛夫斯克	4 485,60	-7,42
						谢米格拉维马普	2 662,60	-4,02
			港口	6 024,20	10,96	阿克塔乌(港口)	6 024,20	10,96
			管道	126,60	-18,85	马哈姆别特(出口)	126,60	-18,85
			总计	103 907,60	-10,11			
8	中国	中铁 0033	俄铁	2 030,00	-17,14	绥芬河	310,00	-13,89
						满洲里	1 720,00	-17,70
			朝铁	200,00	0,00	丹东	110,00	-26,67
						图们	70,00	133,33
						集安	20,00	0,00
			蒙铁	1 280,00	-3,76	二连	1 280,00	-3,76
			越铁	370,00	-13,95	凭祥	370,00	-11,90
			哈铁	6 420,00	-9,32	阿拉山口	4 770,00	-13,11
			霍尔果斯	1 650,00	3,77			
			总计	10 300,00	-10,36			
9	吉尔吉斯斯坦	吉铁 0059	哈铁	390,20	-23,67	卢戈瓦亚	390,20	-23,67
			乌(兹)铁	394,00	67,80	卡拉苏	394,00	67,80
			总计	784,20	5,12			
10	拉脱维亚	拉铁 0025	白铁	502,05	17,62	茵德拉	502,05	17,62
			立铁	942,72	31,35	埃格拉伊涅	511,91	33,29
						梅伊捷涅	430,81	29,11
			俄铁	2 189,85	-9,51	泽卢佩	1 445,31	-25,64
						卡尔萨亚	744,54	56,33
			爱铁	2 735,60	-20,01	卢加日	2 735,60	-20,01
			里加	29 029,29	23,24			
			文茨皮尔斯	14 571,49	-20,29			
			利耶帕亚	2 638,47	46,58			
			总计	52 609,47	3,93			
11	立陶宛	立铁 0024	克莱佩达	22 688,00	16,05	基巴尔泰	8 571,00	-15,71
			俄铁	8 862,00	-15,55	帕格吉亚伊	291,00	-10,74
			白铁	3 905,00	-8,48	克纳	3 027,00	-15,78
						斯塔西洛斯	878,00	30,46
			拉铁	1 501,00	-32,17	马热伊克亚伊		
						约尼什基斯	1 211,00	-34,11
						罗基什基斯	290,00	-22,67
			波铁	148,00	-6,33	莫茨卡瓦	148,00	-6,33
			总计	37 104,00	1,10			

序号	国家	铁路	联运运往铁路、港口	货物交付					
				总计 千吨	较2013年±%	经由口岸			
						国境站	交付千吨	较2013年±%	
1	2	3	4	5	6	7	8	9	
12	摩尔多瓦	摩铁 0023	罗铁	1 804,10	42,50	朱耳朱列什季	1 527,70	-9,98	
			乌(克)铁	翁根	1 632,60	-90,68	诺沃萨维茨卡亚	81,10	-24,28
				艾图利亚港			84,20	-18,96	
				科尔巴斯纳			1 107,70	-6,05	
				克里瓦			189,30	33,97	
				梅德维扎			6,50	225,00	
				沃尔奇涅茨			6,90		
				沃奇涅茨			299,50	49,23	
				奥克尼察			4,30	-24,56	
			总计	3 436,70	49,05				
13	蒙古	蒙铁 0031	中铁	5 965,27	1,93	扎门乌德	5 960,32	1,85	
			俄铁	225,87	3,98	艾兰察乌	4,95		
						苏赫巴托	224,75	3,48	
			总计	6 191,14	2,00	艾兰察乌	1,11	2 675,00	
14	波兰	波铁 0051	白铁	899,00	-25,21	特雷斯波尔	636,00	-28,54	
			立铁	7,00	-68,18	特拉基什基	7,00	-68,18	
			俄铁	307,00	-9,71	勃拉涅沃	151,00	-22,16	
			斯铁	363,00	-72,14	穆希纳	362,00	-68,33	
						兹瓦尔顿	1,00	-99,38	
			乌(克)铁	1 594,00	-7,22	梅地卡	492,00	-8,55	
						赫鲁别舒夫	1 045,00	-10,07	
			捷铁	7 606,00	5,48	马尔克洛维策	1 508,00	15,56	
						哈卢普基	3 586,00	-1,59	
						泽勃日多维策	2 212,00	18,80	
			德铁	5 187,00	-4,26	库诺维策	891,00	-9,17	
						艾格利涅茨	1 419,00		
						古宾	2 631,00	3,95	
			斯维诺维施切轮渡	616,00	-50,56				
			格但斯克	1 538,00	-56,33				
			什切青	2 289,00	1,60				
			斯维诺维施切	158,00	24,41				
			格丁尼亚	2 392,00	-19,70				
			总计	22 956,00	-36,62				
			15	俄罗斯	俄铁 0020	拉铁	19 861,12	6,71	波辛(出口)
爱铁	11 911,50	-24,71				斯坎加利(出口)	7 762,05	6,17	
						伊万哥罗德-纳尔瓦(出口)	8 380,16	-11,05	
						佩乔雷-普斯科夫(出口)	3 531,34	-44,82	
立铁	266,94	61,90				涅斯捷罗夫斯卡亚(出口)	198,66	82,24	
						维茨克(出口)	68,29	22,23	
白铁	38 647,46	-1,73				扎维列日耶(出口)	1 011,69	-20,78	
						克拉斯诺耶(出口)	7 132,43	-16,94	
						鲁德尼亚(出口)	23 434,23	3,75	
						兹伦卡(出口)	6 077,88	0,44	
						苏拉日(出口)	991,23	20,33	
乌(克)铁	44 928,72	-8,76				苏泽姆卡(出口)	9 748,57	-12,03	
						克拉斯内胡托尔(出口)	637,98	-30,12	
						索洛维伊(出口)	30 646,26	9,52	
						乌斯边斯卡亚(出口)	2 134,52	-62,05	
						古科沃(出口)	1 318,57	-63,79	
						维斯特列尔(出口)	442,83		
格铁	410,17	129,74				维谢洛耶(出口)	410,17	129,74	
阿(塞)铁	5 508,35	5,07	萨穆尔(出口)	5 508,35	5,07				

序号	国家	铁路	联运运往铁路、港口	货物交付							
				总计 千吨	较2013年±%	经由口岸					
						国境站	交付千吨	较2013年±%			
1	2	3	4	5	6	7	8	9			
15	俄罗斯	俄铁 0020	哈铁	25 078,69	-5,04	奥津基出口(俄罗斯)	2 096,27	-1,09			
						洛科奇(出口)	5 343,93	15,20			
						库伦达(出口)(俄罗斯)	1 591,30	-7,75			
						彼得罗巴甫洛夫斯克(出口)	1 768,45	-16,41			
						卡尼塞(出口)(俄罗斯)	2 624,04	-26,37			
						奥尔斯科-诺夫哥罗德(出口)	4 607,40	5,94			
						卡尔塔雷1(出口)(俄罗斯)	3 828,62	-5,90			
						基加什(出口)	3 218,68	-15,76			
						芬兰	13 440,48	7,74	布斯洛夫斯卡亚(出口)	5 496,50	5,92
									斯维托胡尔斯克(出口)	2 778,56	-1,03
			维亚尔特西利亚(出口)	885,65	-4,49						
			基维亚尔维(出口)	4 279,77	20,54						
			波铁	2 469,12	0,20	热列兹诺多罗日内	154,37	-10,54			
						马莫诺沃(出口)	2 314,75	1,01			
			蒙铁	1 481,99	-2,33	纳乌什基/MHP1	670,82	-14,70			
						纳乌什基 MHP2	766,21	9,78			
						索洛维耶夫斯克(蒙古)	44,96	36,12			
			越铁	0,11	175,00	纳乌什基(越南)	0,11				
						后贝加尔(越南)	0,01	-75,00			
			中铁	22 978,47	-16,43	纳乌什基(中国)	1 745,44	12,02			
						后贝加尔(中国)	13 465,97	-20,97			
						格罗杰科沃(中国)	7 155,70	-19,58			
						卡梅绍瓦亚(出口)	611,36				
			朝铁	255,18	236,65	哈桑(出口)	255,18	236,65			
			坎达拉克沙港	831,33	-69,33						
			摩尔曼斯克港	19 826,59	-3,95						
			维堡港	1 248,28	1,48						
			维索茨基港	16 243,07	9,03						
			圣彼得堡港	27 314,51	12,20						
			乌什季-卢加港	45 066,36	25,39						
			加里宁格勒海港	2 633,04	-12,47						
			加里宁格勒河港	1 750,22	-24,49						
			阿尔汉格尔斯克港	2 727,36	-17,38						
			阿佐夫港	1 050,84	-29,14						
			塔甘罗格港	1 388,84	-27,73						
			罗斯托夫港	1 079,88	-16,13						
			乌什季顿涅茨克港	269,92	-44,43						
			耶伊斯克港	983,13	-12,92						
			新罗西斯克	37 379,29	18,02						
			捷姆柳克港	1 116,57	-17,54						
			高加索港	9 012,73	-1,95						
图阿普谢港	13 572,44	10,29									
马哈奇卡拉港	60,44	450,46									
阿斯特拉罕港	165,68	-49,02									
奥利亚港	525,41	34,83									
瓦尼诺港	22 213,73	13,98									
符拉迪沃斯托克港	3 587,81	2,77									
纳霍德卡港	17 792,29	-1,49									
纳霍德卡东方港	29 311,66	25,16									
波谢特港	5 190,08	25,30									
瑟兹兰港	432,50	-35,55									
陶里亚蒂港	547,82	103,12									
总计	450 560,12	2,75									

序号	国家	铁路	联运运往铁路、港口	货物交付				
				总计 千吨	较2013年±%	经由口岸		
						国境站	交付千吨	较2013年±%
1	2	3	4	5	6	7	8	9
16	罗马尼亚	罗铁 0053	保铁	140,00	16,67	朱耳朱北	123,00	21,78
			匈铁	249,00	-49,70	库尔蒂奇	196,00	-52,43
						瓦利亚 卢伊 米哈伊	39,00	30,00
						比霍尔	14,00	-74,07
			摩铁	184,00	-5,15	克里斯捷什季 日日亚	149,00	-8,02
			乌(克)铁	281,00	84,87	纳尔梅乌	164,00	1 266,67
						维克沙尼	117,00	-16,43
			斯铁	106,00	-34,16	斯塔莫拉 摩拉维	106,00	-34,16
康斯坦察	3 823,00	43,51						
总计	4 783,00	26,33						
17	斯洛伐克	斯铁 0056	匈铁	5 101,90	0,53	列纳尔托夫策	256,03	39,28
						鲁索夫策	1 098,41	7,89
						斯洛文斯克新区	469,26	-8,12
						科马尔诺	694,18	42,19
						什图洛沃	1 386,55	21,60
						恰尼亚	1 159,23	-31,48
			波铁	807,16	0,40	菲利亚科沃	38,25	-9,49
						梅得济拉博尔采		
						普拉维奇	710,55	14,81
			乌(克)铁	443,95	-19,20	斯卡利捷	96,60	-47,80
						切尔纳(蒂萨河畔)	272,67	-13,12
			捷铁	10 625,41	-7,61	马捷夫采	171,28	-27,30
						恰察	6 974,17	0,26
						卢克利 波德 马基特	1 164,24	-10,79
奥(地)铁	3 308,47	11,38	库蒂	2 487,00	-23,11			
			布拉迪斯拉发	752,74	-5,31			
总计	20 286,89	-2,93	杰温斯卡诺瓦东	2 555,73	17,48			
18	塔吉克斯坦	塔铁 0066	乌(兹)铁	2 251,60	-7,58	库杜克利	42,30	-58,33
						伊斯季科尔	1 397,30	-9,26
						别科巴德	812,00	2,14
总计	2 251,60	-7,58						
19	土库曼斯坦	土(库)铁 0067	乌(兹)铁	4 044,00	0,00	法拉普	412,00	0,00
						塔西阿塔什	52,00	0,00
						塔里马尔江	90,00	0,00
						克利弗	3 481,00	0,00
						达绍古兹	9,00	0,00
			伊铁	2 322,00	0,00	萨拉赫斯	2 322,00	0,00
			阿富汗	601,00	0,00	斯尔赫达巴特	601,00	0,00
土库曼巴希港	862,00	0,00						
总计	7 829,00	0,00						
20	乌兹别克斯坦	乌(兹)铁 0029	阿富汗	1 998,20	-11,90	加拉巴(出口)	1 835,20	-13,85
						铁尔梅兹港(出口)	163,00	18,37
			哈铁	5 146,20	-20,41	卡拉卡尔帕基亚(出口)	441,00	-22,14
						克列斯(出口)	4 663,20	-19,70
						锡尔达里因斯卡亚(出口)	42,00	-54,25
			吉铁	432,80	-27,73	库瓦塞(出口)	34,80	-21,80
						萨瓦伊(出口)	314,30	-28,44
						苏尔塔纳巴德(出口)	3,00	-3,23
						乌奇库尔干(出口)	8,60	-43,42
			塔铁	4 386,00	5,86	哈纳巴德(出口)	72,10	-25,59
						别卡巴德(出口)	3 299,00	34,08
						库杜克利(出口)	1 086,70	-35,37
			土(库)铁	2 467,90	12,74	苏瓦诺巴德(出口)	0,30	-81,25
						博尔迪尔(出口)	16,40	-84,26
						奈曼库利(出口)	737,80	11,84
						尼桑(出口)	42,00	91,78
皮特尼亚克(出口)	26,90	-46,52						
霍吉达夫列特(出口)	1 644,80	21,59						
总计	14 431,10	-7,88						

序号	国家	铁路	联运运往铁路、港口	货物交付				
				总计 千吨	较2013年±%	经由口岸		
						国境站	交付千吨	较2013年±%
1	2	3	4	5	6	7	8	9
21	乌克兰	乌(克)铁 0022	白铁	5 308,80	-9,80	戈尔诺斯塔耶夫卡	197,70	-19,54
						霍罗比奇	1 087,40	-7,97
						别列热斯季	1 646,70	-2,39
						乌德里茨克	2 068,00	-15,21
			匈铁	3 451,60	-4,94	乔普	107,50	-7,24
						巴捷沃	3 344,10	-4,86
			摩铁	1 215,60	-72,11	莫基列夫 波多里斯	416,10	-39,60
						索基里亚内	73,80	-39,20
						库丘尔干	725,70	-79,55
			波铁	12 223,40	4,88	莫斯季斯卡2	1 939,60	-2,66
						伊佐夫	9 604,80	7,44
						亚戈金	542,20	-9,97
						拉瓦-鲁斯卡	136,80	14,19
			俄铁	33 574,00	-16,70	泽尔诺沃	19 539,40	-11,22
						托波利	7 565,80	-1,45
						科扎奇亚 洛潘	4 301,50	3,18
						克瓦什诺	1 170,40	-62,88
						红莫基拉	996,90	-69,78
			罗铁	3 294,70	5,82	列尼	1 530,20	-9,54
						瓦杜尔西列特	1 514,60	28,04
						季亚科沃	249,90	4,53
			斯铁	15 577,20	4,17	乌日戈罗德	7 881,80	10,38
						乔普	7 695,40	-1,51
			敖德萨	16 392,00	14,48			
			伊利伊切夫斯克	7 846,50	8,34			
			尼古拉耶夫	9 395,90	1,12			
			赫尔松	1 223,30	21,33			
费奥多西亚	209,90	-57,74						
别尔江斯克	1 212,60	-3,33						
伊兹梅尔	2 758,30	5,31						
马里乌波尔	9 212,90	-21,97						
十月城	5 897,30	19,60						
列尼	970,90	-17,44						
刻赤	836,20	-51,72						
别尔哥罗德	500,20	12,99						
总计	131 101,30	-24,46						
22	捷克	捷铁 0054	德铁	7 209,00	-1,61	杰钦		
			波铁	3 410,00	-12,94	佩特罗维策		
			斯铁	8 677,00	-0,74	莫斯蒂		
			奥(地)铁	3 732,00	-34,01	勃列茨拉夫		
			总计	23 028,00	-10,19			
23	爱沙尼亚	爱铁 0026	拉铁	210,00	-16,33	瓦尔加	210,00	-16,33
			俄铁	1 012,00	-26,51	纳尔瓦	703,00	-33,36
						科伊杜拉	309,00	-4,04
			穆加	5 377,00	61,96			
			帕尔迪斯基	735,00	6,21			
			马尔杜	770,00	-91,23			
			瓦伊瓦拉	4 372,00	-13,65			
总计	12 476,00	-36,86						

Эксплуатационная длина железных дорог ОСЖД за 2014 год
Operational length of OSJD railways for 2014
铁组2014年铁路营业里程

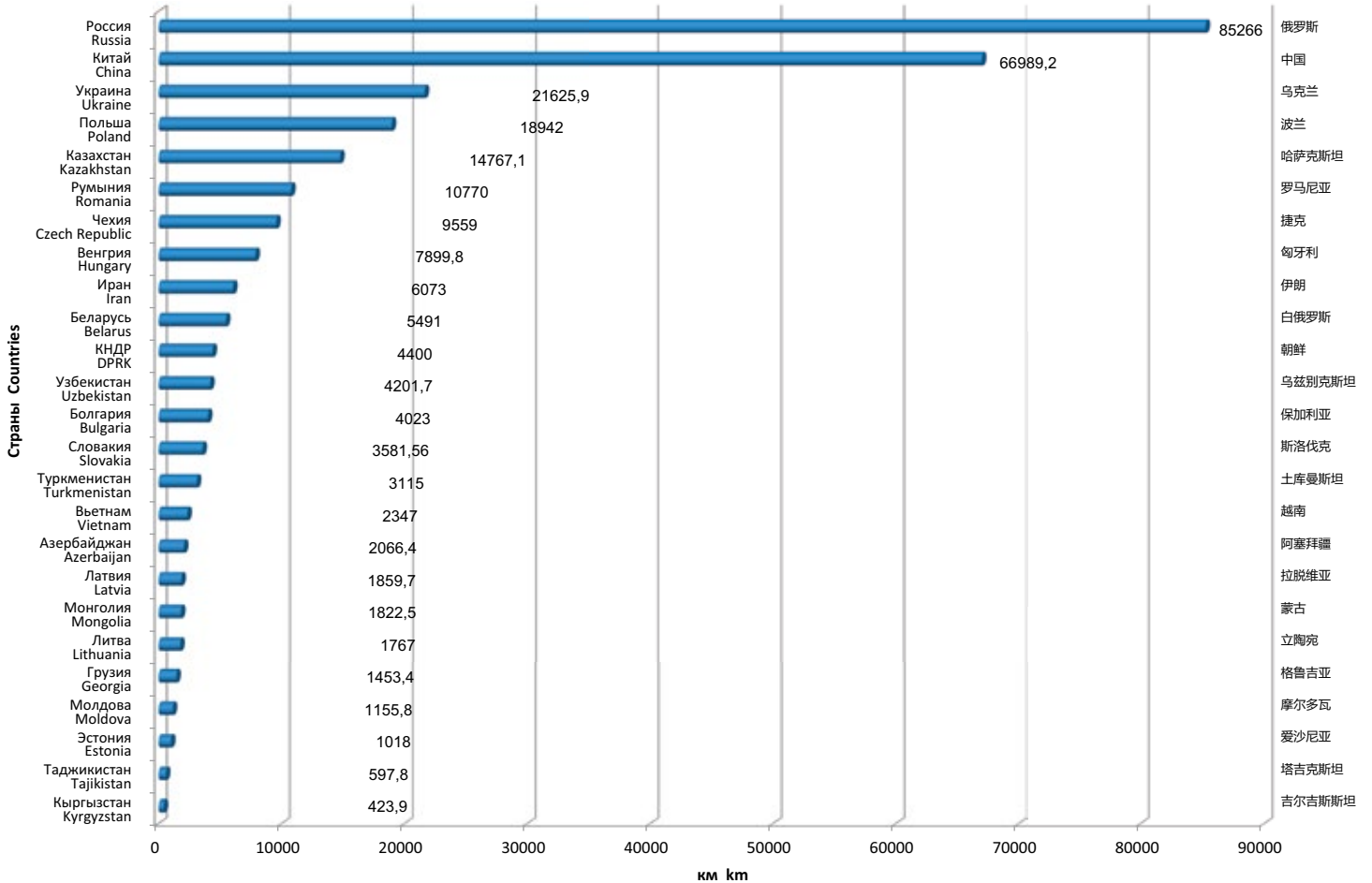

Участники совещания экспертов по вопросам статистики (8-11.09.2015, Батуми, Грузия)
统计问题专家会议与会者 (2015年9月8-11日, 格鲁吉亚, 巴统)
Participants of the Expert Meeting on Statistics (8-11.09.2015, Batumi, Georgia)
Die Teilnehmer der Expertenberatung zu statistischen Fragen (8.-11.09.2015, Batumi, Georgien)

Объёмы перевозок по железнодорожным транспортным коридорам ОСЖД за 2014 год Transportation volumes by OSJD Railway Transport Corridors for 2014 铁组铁路运输走廊各区段2014年工作指标

Коридор ОСЖД №1 • 铁组第1走廊 • OSJD Corridor No.1

Проходит по территории 11 стран: Польши, Латвии, Литвы, Эстонии, Беларуси, России, Казахстана, Узбекистана, Китая, Монголии, КНДР. Общая протяжённость с ответвлениями составляет 24790 км.

该走廊经由下列11个国家：波兰、拉脱维亚、立陶宛、爱沙尼亚、白俄罗斯、俄罗斯、哈萨克斯坦、乌兹别克斯坦、中国、蒙古、朝鲜。全长24,790公里。

Passes through the territory of 11 countries: Poland, Latvia, Lithuania, Estonia, Belarus, Russia, Kazakhstan, Uzbekistan, China, Mongolia and DPRK. Overall length together with branches is 24790 km.

Страна Country 国家	Длина участка, км Sector length, km 区段长度, 公里	Грузооборот (эксплуатационные тонно-километры нетто в тыс.) Freight turnover (operational tonno-km netto in thousand) 货物周转量 (运营净重吨公里, 千)	Густота перевозок, тонно-километры (тыс.) на 1 км Density of traffic, tonno-kilometers (in thousand) per 1 km 运输密度/公里, 千吨 (吨公里/公里)
Беларусь Belarus 白俄罗斯	856	17 944 266	20 963
Казахстан Kazakhstan 哈萨克斯坦	1 754	26 094 542	14 877
Китай China 中国	3 717	183 465 390	49 358
Латвия Latvia 拉脱维亚	1 017	16 799 490	16 519
Литва Lithuania 立陶宛	316	698 914	2 212
Монголия Mongolia 蒙古	1 111	9 020	8
Польша Poland 波兰	682	no data available данные отсутствуют 没有数据	no data available данные отсутствуют 没有数据
Россия Russia 俄罗斯	15 181	991 894 121	65 338
Узбекистан Uzbekistan 乌兹别克斯坦	23	253 637	11 028
Эстония Estonia 爱沙尼亚	133	820 993	6 173
Всего по коридору Total by corridor 走廊全程	24 790	1 237 971 353	53 832





СХЕМА ЖЕЛЕЗ

SCHEMA DER MAP OF

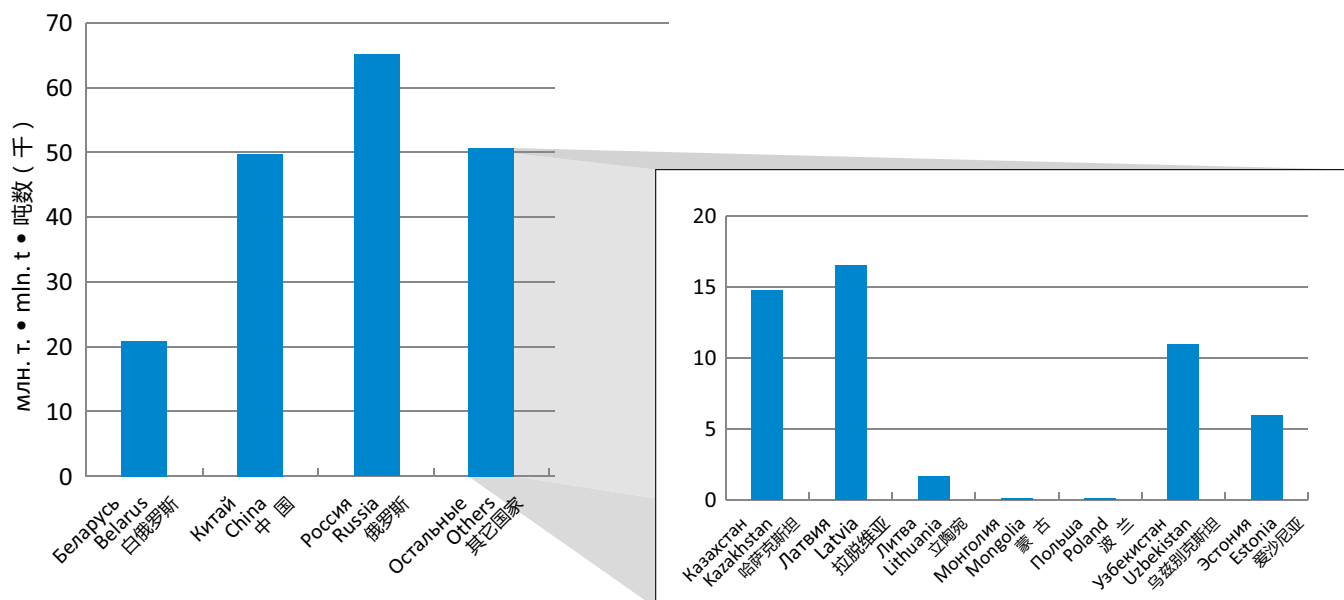
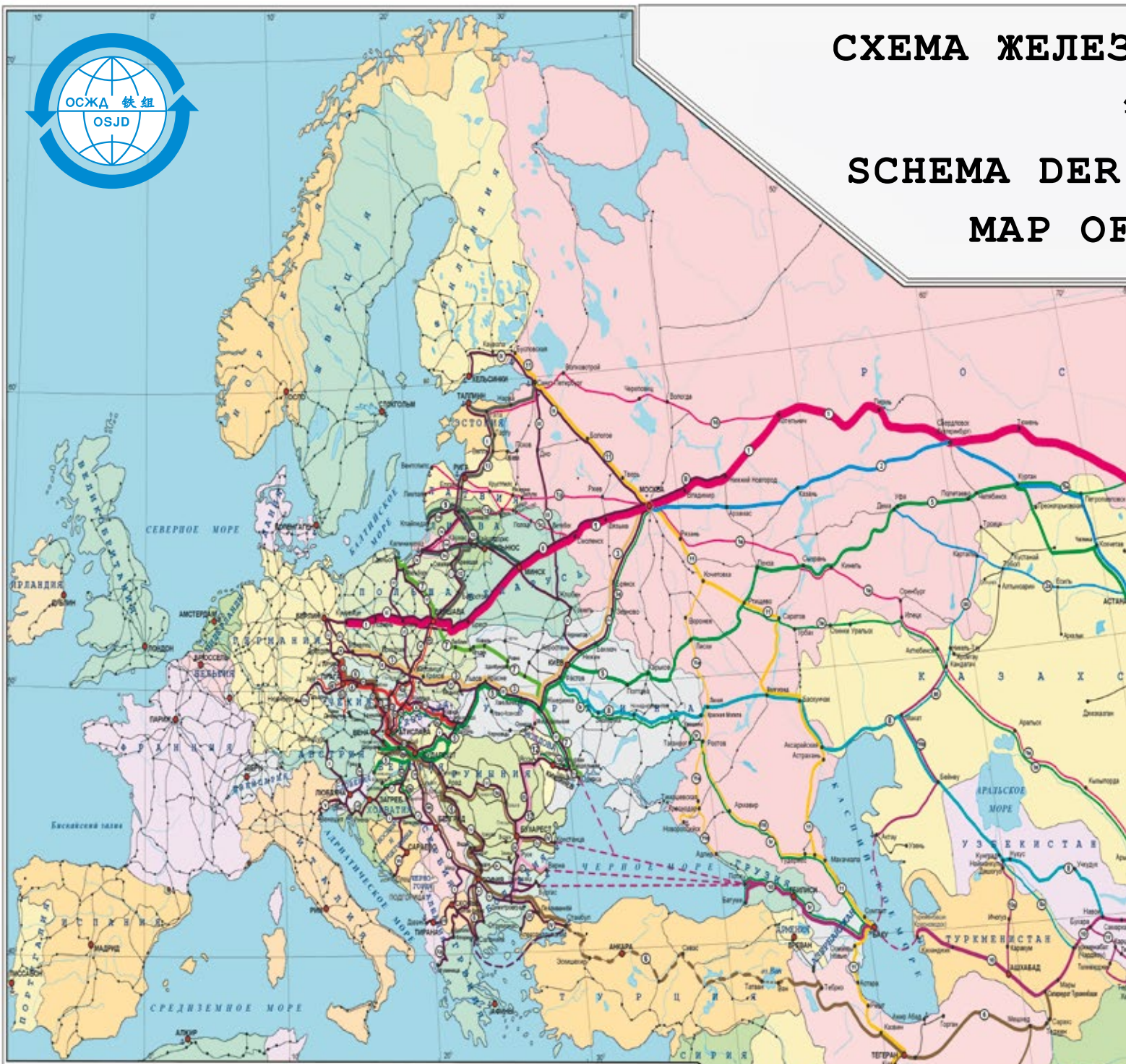

УСЛОВНЫЕ ОБОЗНАЧЕНИЯ • LEGEND

Коридоры ОСЖД / OSJD Corridors

- 1. Кувовице – Минск – Москва – Омск – Находка / *Kuvovitsa – Minsk – Moscow – Omsk – Nakhodka*
- 2. Москва – Курган – Астана – Достык – Ляньюньган / *Moscow – Kurgan – Astana – Dostyk – Lianyungang*
- 3. Згожеlec – Мостиска – Киев – Москва / *Zgorzelec – Mostiska – Kiev – Moscow*
- 4. Дечин – Прага – Пржееров – Жилина – Чоп / *Decin – Prague – Prazero – Zilina – Chop*
- 5. Хедьешалом – Захонь – Жмеринка – Пенза – Кокчетав – Достык – Ляньюньган / *Hedeshalom – Zahony – Zhemerinka – Penza – Kokchetav – Dostyk – Lianyungang*
- 6. Дечин – Прага – Братислава – Будапешт – София – Анкара – Тегеран – Салмурат Туркменбаш / *Decin – Prague – Bratislava – Budapest – Sofia – Ankara – Teheran – Salmurat Turkmenbashi*
- 7. Гданьск – Люблин – Жмеринка – Одесса / *Gdansk – Lublin – Zhemerinka – Odessa*
- 8. Фастов – Знаменка – Лихая – Магат – Новои / *Fastov – Znamenka – Likhaya – Makat – Novoyi*
- 9. Клайпеда – Шауляй – Вильнюс – Минск / *Klaipeda – Siauliai – Vilnius – Minsk*
- 10. (ТРАСЕКА) – Варна/Одесса – Тбилиси – Баку – Туркменбаш – Ташкент – Актогай / (TRASECA) – *Varna/Odessa – Tbilisi – Baku – Turkmenbashi – Tashkent – Aktogai*
- 11. Бузовская – Москва – Мичуринск – Волгоград – Махачкала – Баку – Оманли – Астара – Решт – Тегеран – Бендер-Аббас / *Buzovskaya – Moscow – Michurinsk – Volgograd – Makhachkala – Baku – Otmaly – Astara – Resht – Teheran – Bander-Abbas*
- 12. Окница – Унгены – Бухарест – Варна/Дмитровград / *Oknitsa – Ungeny – Bucharest – Varna/Dimitrovgrad*
- 13. Санкт-Петербург/Таллинна – Тара – Рига – Каунас – Варшава / *St. Petersburg/Tallinna – Tara – Riga – Kaunas – Warszawa*

Панъевропейские (критские) коридоры / Pan-European (Cretan) Corridors

- I – Хельсинки – Таллинна – Рига – Каунас – Варшава / *Helsinki – Tallina – Riga – Kaunas – Warszawa*
- II – Берлин – Варшава – Минск – Москва – Нижний Новгород / *Berlin – Warszawa – Minsk – Moscow – Nizhni Novgorod*
- III – Берлин/Дрезден – Вроцлав – Львов – Киев / *Berlin/Dresden – Wroclaw – Lvov – Kiev*
- IV – Берлин/Нюрнберг – Прага – Братислава – Будапешт – Констанца/Салоник/Стамбул / *Berlin/Nurnberg – Prague – Bratislava – Budapest – Constanta/Saloniki/Istanbul*
- V – Венеция – Триест/Копер – Любляна – Будапешт – Ужгород – Львов / *Venice – Trieste/Koper – Ljubljana – Budapest – Uzhgorod – Lvov*
- VI – Гданьск – Варшава – Катовице – Жилина / *Gdynia – Warszawa – Katowice – Zilina*
- VII – По р. Дунай / *Along the Danube*
- VIII – Дуррес – Тирана – Скопье – София – Бургас / *Durres – Tirana – Skopje – Sofia – Burgas*
- IX – Хельсинки – Санкт-Петербург/Москва – Киев – Кишинев – Бухарест – Дмитровград – Александруполис / *Helsinki – St. Petersburg/Moscow – Kiev – Kishinev – Bucharest – Dimitrovgrad – Alexandroupolis*
- X – Зальцбург – Любляна – Загреб – Белград – Ниш – Скопье – Велес – Салоник / *Salzburg – Ljubljana – Zagreb – Belgrad – Nis – Skopje – Veles – Saloniki*

● ПАРИЖ Столицы / Capitals

○ ЛИОН Города / Cities

— Главные железные дороги / Main railways

ВНЕДОРОЖНЫХ ТРАНСПОРТНЫХ КОРИДОРОВ ОСЖД
 铁路组铁路运输走廊示意图
 EISENBAHNTRANSPORTKORRIDORE DER OSShD
 OSJD RAILWAY TRANSPORT CORRIDORS

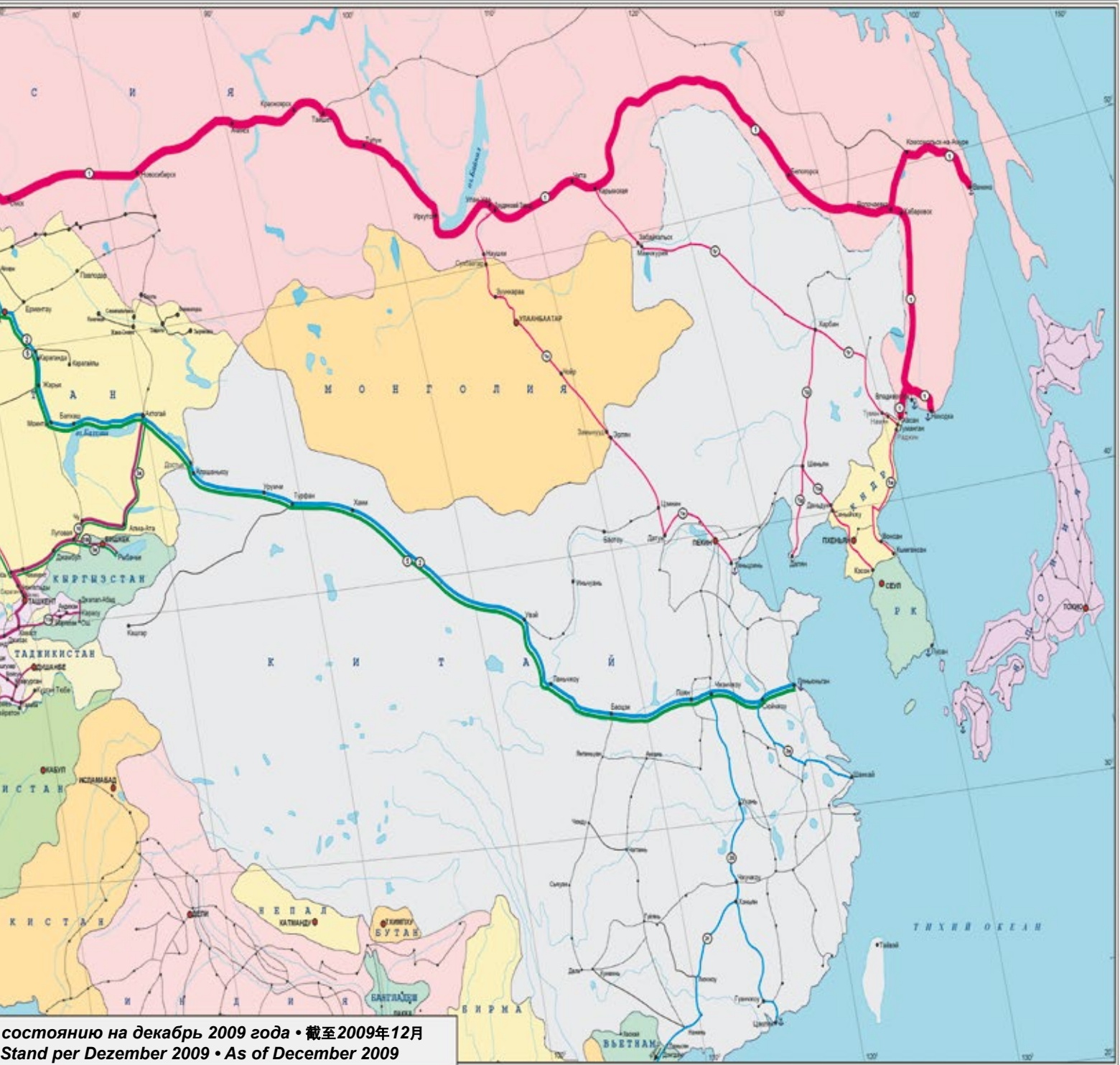

Коридор ОСЖД №2 • 铁组第2走廊 • OSJD Corridor No.2

Проходит по территории 4 стран: России, Казахстана, Китая, Вьетнама. Общая протяжённость с ответвлениями составляет 12946 км.

该走廊经由下列4个国家: 俄罗斯、哈萨克斯坦、中国、越南。全长12,946公里。

Passes through the territory of 4 countries: Russia, Kazakhstan, China and Vietnam. Overall length together with branches is 12946 km.

Страна Country 国家	Длина участка, км Sector length, km 区段长度, 公里	Грузооборот (эксплуатационные тонно-километры нетто в тыс.) Freight turnover (operational tonno-km netto in thousand) 货物周转量 (运营净重吨公里, 千)	Густота перевозок, тонно-километры (тыс.) на 1 км Density of traffic, tonno-kilometers (in thousand) per 1 km 运输密度/公里, 千吨 (吨公里/公里)
Вьетнам Vietnam 越南	156	94 581	606
Казахстан Kazakhstan 哈萨克斯坦	2 566	64 688 084	25 210
Китай China 中国	7 438	422 390 876	56 788
Россия Russia 俄罗斯	2 786	176 402 955	63 318
Всего по коридору Total by corridor 走廊全程	12 946	663 576 496	51 257

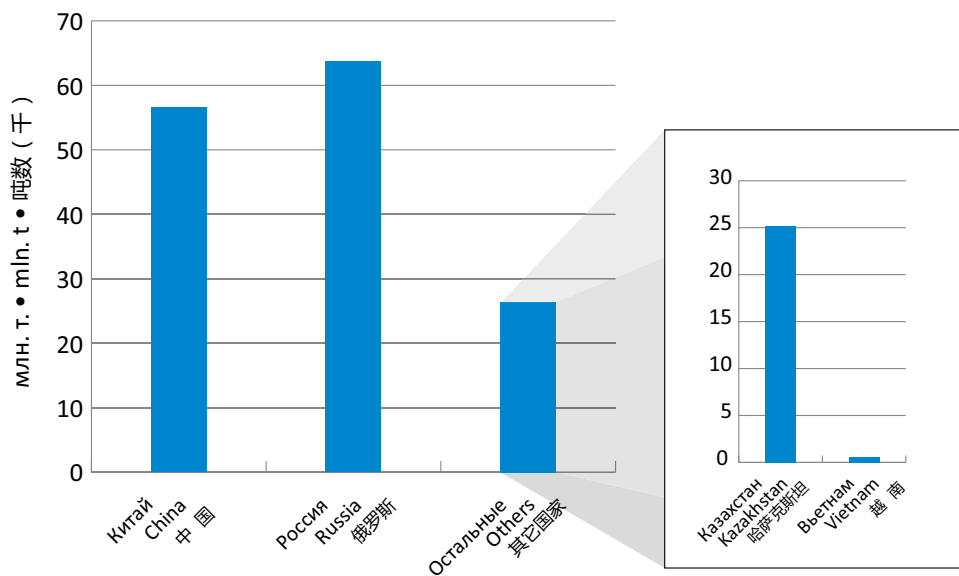

Коридор ОСЖД №3 • 铁组第3走廊 • OSJD Corridor No.3

Проходит по территории 3 стран: Польши, Украины, России. Общая протяжённость с ответвлениями составляет 2227 км.

该走廊经由下列3个国家: 波兰、乌克兰、俄罗斯。全长2,227公里。

Passes through the territory of 3 countries: Poland, Ukraine and Russia. Overall length together with branches is 2227 km.

Страна Country 国家	Длина участка, км Sector length, km 区段长度, 公里	Грузооборот (эксплуатационные тонно-километры нетто в тыс.) Freight turnover (operational tonno-km netto in thousand) 货物周转量 (运营净重吨公里, 千)	Густота перевозок, тонно-километры (тыс.) на 1 км Density of traffic, tonno-kilometers (in thousand) per 1 km 运输密度/公里, 千吨 (吨公里/公里)
Польша Poland 波兰	679	no data available данные отсутствуют 没有数据	no data available данные отсутствуют 没有数据
Россия Russia 俄罗斯	482	13 819 200	28 671
Украина Ukraine 乌克兰	1 066	23 358 428	21 912
Всего по коридору Total by corridor 走廊全程	2 227	37 177 628	24 017

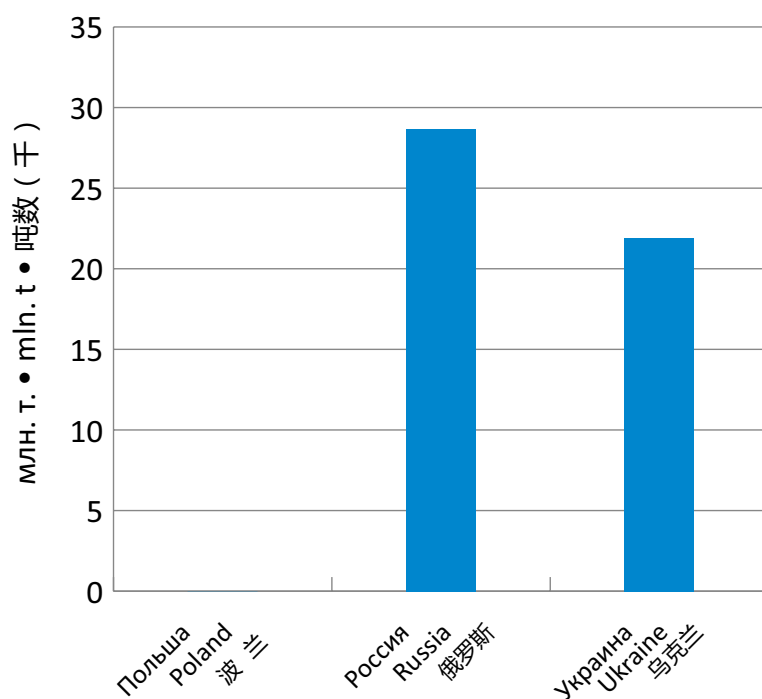

Коридор ОСЖД №4 • 铁组第4走廊 • OSJD Corridor No.4

Проходит по территории 5 стран: Чехии, Словакии, Венгрии, Польши, Украины (пограничная станция Чоп). Общая протяжённость с ответвлениями составляет 2686 км.

该走廊经由下列5个国家：捷克、斯洛伐克、匈牙利、波兰、乌克兰（乔普边境站）。全长2,686公里。

Passes through the territory of 5 countries: Czechia, Slovakia, Hungary, Poland and Ukraine (Chop border station). Overall length together with branches is 2686 km.

Страна Country 国家	Длина участка, км Sector length, km 区段长度, 公里	Грузооборот (эксплуатационные тонно-километры нетто в тыс.) Freight turnover (operational tonno-km netto in thousand) 货物周转量 (运营净重吨公里, 千)	Густота перевозок, тонно-километры (тыс.) на 1 км Density of traffic, tonno-kilometers (in thousand) per 1 km 运输密度/公里, 千吨 (吨公里/公里)
Венгрия Hungary 匈牙利	65	241 276	3 712
Польша Poland 波兰	490	no data available данные отсутствуют 没有数据	no data available данные отсутствуют 没有数据
Словакия Slovakia 斯洛伐克	847	19 187 752	22 654
Чехия Czechia 捷克	1 285	7 617 518	5 928
Всего по коридору Total by corridor 走廊全程	2 687	27 046 546	12 311

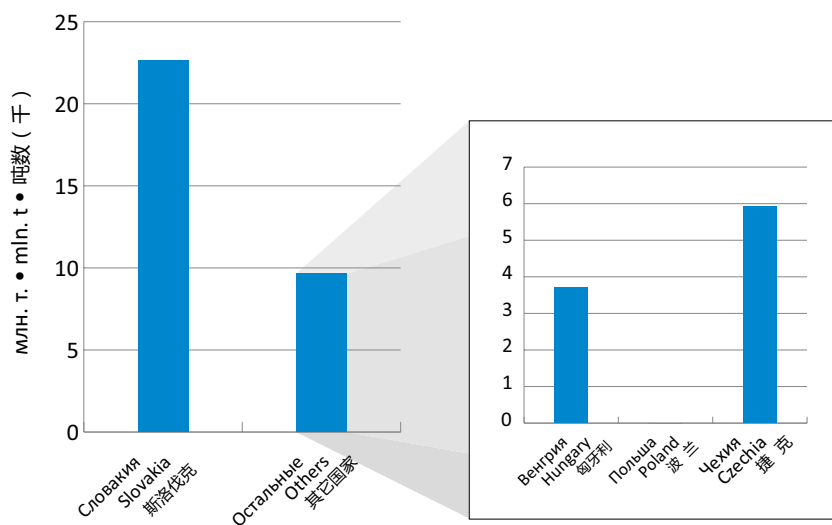

Коридор ОСЖД №5 • 铁组第5走廊 • OSJD Corridor No.5

Проходит по территории 10 стран: Венгрии, Словакии, Украины, России, Казахстана, Грузии, Азербайджана, Молдовы, Китая, Кыргызстана. Общая протяжённость с ответвлениями составляет 21922 км.

该走廊经由下列10个国家：匈牙利、斯洛伐克、乌克兰、俄罗斯、哈萨克斯坦、格鲁吉亚、阿塞拜疆、摩尔多瓦、中国、吉尔吉斯斯坦。全长21,922公里。

Passes through the territory of 10 countries: Hungary, Slovakia, Ukraine, Russia, Kazakhstan, Georgia, Azerbaijan, Moldova, China and Kyrgyzstan. Overall length together with branches is 21922 km.

Страна Country 国家	Длина участка, км Sector length, km 区段长度, 公里	Грузооборот (эксплуатационные тонно-километры нетто в тыс.) Freight turnover (operational tonno-km netto in thousand) 货物周转量 (运营净重吨公里, 千)	Густота перевозок, тонно-километры (тыс.) на 1 км Density of traffic, tonno-kilometers (in thousand) per 1 km 运输密度/公里, 千吨 (吨公里/公里)
Азербайджан Azerbaijan 阿塞拜疆	680	7 042 571	10 357
Венгрия Hungary 匈牙利	1 695	16 089 398	9 492
Грузия Georgia 格鲁吉亚	447	4 526 357	10 126
Казахстан Kazakhstan 哈萨克斯坦	5 441	97 842 388	17 982
Китай China 中国	4 156	301 810 325	72 620
Кыргызстан Kyrgyzstan 吉尔吉斯斯坦	324	1 009 144	3 115
Молдова Moldova 摩尔多瓦	209	228 959	1 096
Россия Russia 俄罗斯	5 299	263 007 963	49 634
Словакия Slovakia 斯洛伐克	549	14 098 046	25 680
Украина Ukraine 乌克兰	3 124	88 060 448	28 508
Всего по коридору Total by corridor 走廊全程	21 924	793 715 599	36 261

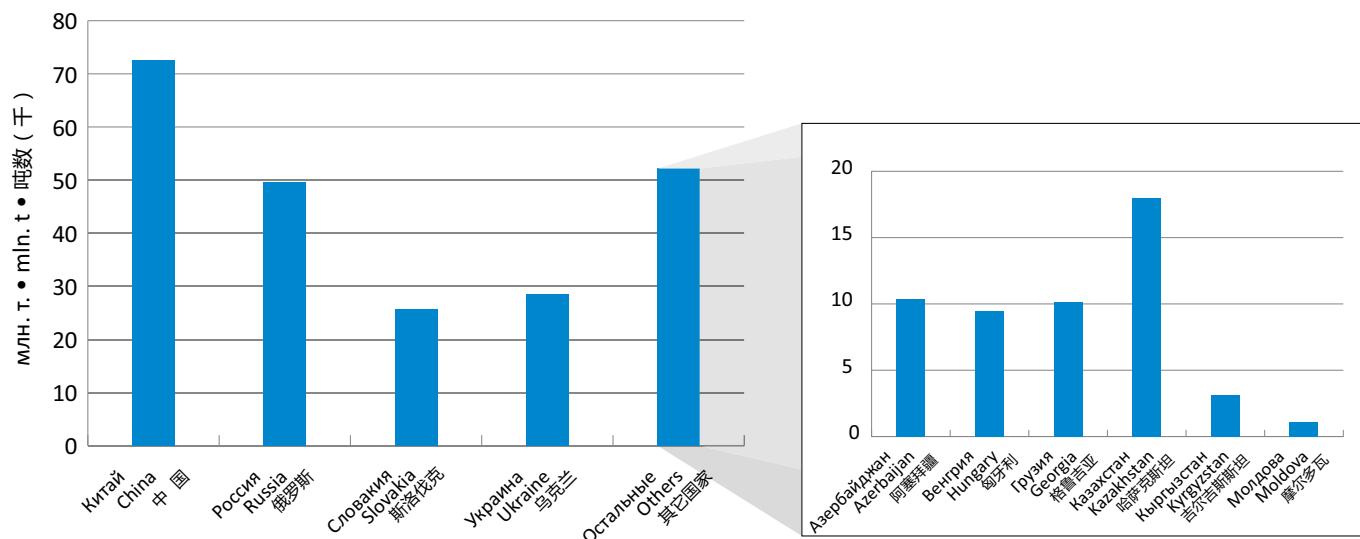

Коридор ОСЖД №6 • 铁组第6走廊 • OSJD Corridor No.6

Проходит по территории 10 стран: Чехии, Словакии, Венгрии, Румынии, Сербии, Болгарии, Греции, Турции, Ирана, Туркменистана. Общая протяжённость с ответвлениями составляет 10054 км.

该走廊经由下列10个国家: 捷克、斯洛伐克、匈牙利、罗马尼亚、塞尔维亚、保加利亚、希腊、土耳其、伊朗、土库曼斯坦。全长10,054公里。

Passes through the territory of 10 countries: Czechia, Slovakia, Hungary, Romania, Serbia, Bulgaria, Greece, Turkey, Iran and Turkmenistan. Overall length together with branches is 10054 km.

Страна Country 国家	Длина участка, км Sector length, km 区段长度, 公里	Грузооборот (эксплуатационные тонно-километры нетто в тыс.) Freight turnover (operational tonno-km netto in thousand) 货物周转量 (运营净重吨公里, 千)	Густота перевозок, тонно-километры (тыс.) на 1 км Density of traffic, tonno-kilometers (in thousand) per 1 km 运输密度/公里, 千吨 (吨公里/公里)
Болгария Bulgaria 保加利亚	1 402	1 072 564	765
Венгрия Hungary 匈牙利	722	8 918 021	12 352
Иран Iran 伊朗	5 781	no data available данные отсутствуют 没有数据	no data available данные отсутствуют 没有数据
Румыния Romania 罗马尼亚	1 349	5 317 933	3 942
Словакия Slovakia 斯洛伐克	220	4 085 540	18 571
Туркменистан Turkmenistan 土库曼斯坦	128	no data available данные отсутствуют 没有数据	no data available данные отсутствуют 没有数据
Чехия Czechia 捷克	452	3 558 907	7 874
Всего по коридору Total by corridor 走廊全程	10 054	22 952 965	5 538

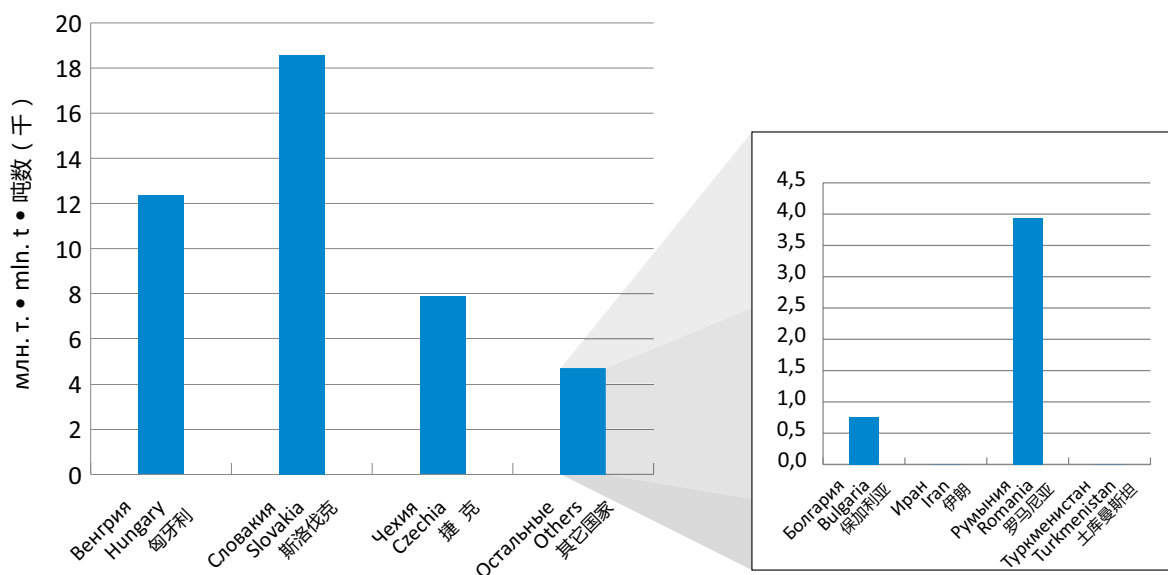

Коридор ОСЖД №7 • 铁组第7走廊 • OSJD Corridor No.7

Проходит по территории 2 стран: Польши, Украины. Общая протяжённость с ответвлениями составляет 1551 км.

该走廊经由2个国家：波兰、乌克兰。全长1,551公里。

Passes through the territory of 2 countries: Poland and Ukraine. Overall length together with branches is 1551 km.

Страна Country 国家	Длина участка, км Sector length, km 区段长度, 公里	Грузооборот (эксплуатационные тонно-километры нетто в тыс.) Freight turnover (operational tonno-km netto in thousand) 货物周转量 (运营净重吨公里, 千)	Густота перевозок, тонно-километры (тыс.) на 1 км Density of traffic, tonno-kilometers (in thousand) per 1 km 运输密度/公里, 千吨 (吨公里/公里)
Польша Poland 波兰	612	no data available данные отсутствуют 没有数据	no data available данные отсутствуют 没有数据
Украина Ukraine 乌克兰	939	24 055 921	27 555
Всего по коридору Total by corridor 走廊全程	1 551	24 055 921	27 555

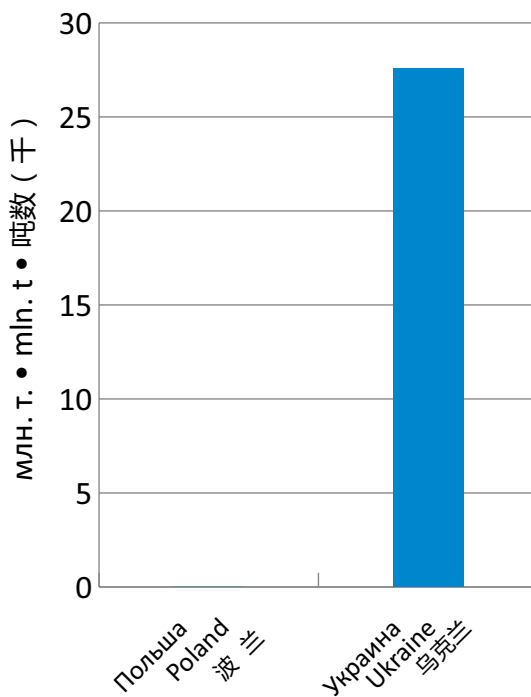

Коридор ОСЖД №8 • 铁组第8走廊 • OSJD Corridor No.8

Проходит по территории 5 стран: Украины, России, Казахстана, Узбекистана, Туркменистана. Общая протяжённость с ответвлениями составляет 5402 км.

该走廊经由下列5个国家: 乌克兰、俄罗斯、哈萨克斯坦、乌兹别克斯坦、土库曼斯坦。全长5,402公里。

Passes through the territory of 5 countries: Ukraine, Russia, Kazakhstan, Uzbekistan and Turkmenistan. Overall length together with branches is 5402 km.

Страна Country 国家	Длина участка, км Sector length, km 区段长度, 公里	Грузооборот (эксплуатационные тонно-километры нетто в тыс.) Freight turnover (operational tonno-km netto in thousand) 货物周转量 (运营净重吨公里, 千)	Густота перевозок, тонно-километры (тыс.) на 1 км Density of traffic, tonno-kilometers (in thousand) per 1 km 运输密度/公里, 千吨 (吨公里/公里)
Казахстан Kazakhstan 哈萨克斯坦	1 353	20 874 694	15 428
Россия Russia 俄罗斯	1 199	26 669 494	22 243
Туркменистан Turkmenistan 土库曼斯坦	596	no data available данные отсутствуют 没有数据	no data available данные отсутствуют 没有数据
Узбекистан Uzbekistan 乌兹别克斯坦	1 290	4 713 377	3 654
Украина Ukraine 乌克兰	964	38 902 396	41 080
Всего по коридору Total by corridor 走廊全程	5 402	91 159 961	19 035

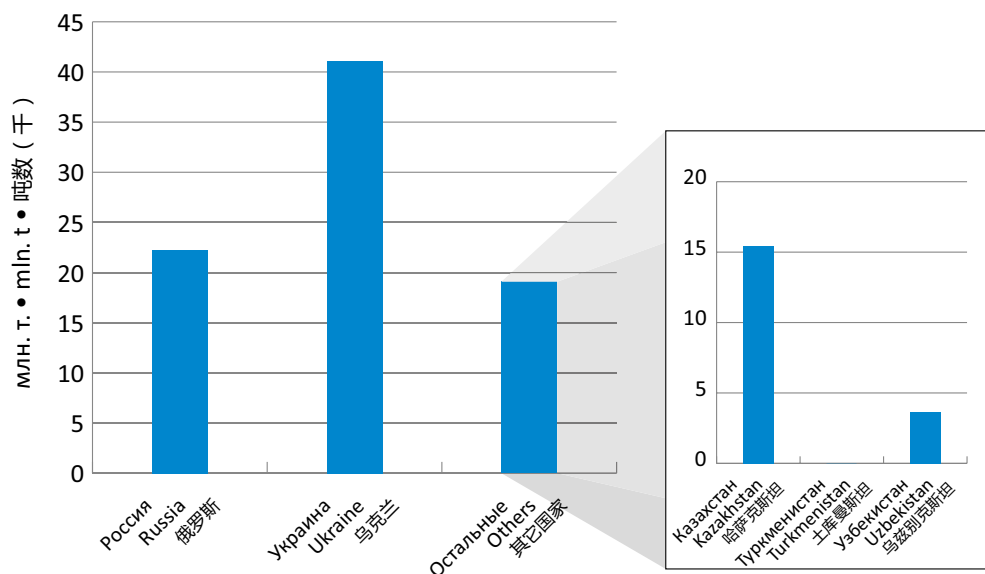

Коридор ОСЖД №9 • 铁组第9走廊 • OSJD Corridor No.9

Проходит по территории 3 стран: Литвы, Беларуси и России. Общая протяжённость с ответвлениями составляет 863 км.

该走廊经由下列3个国家: 立陶宛、白俄罗斯、俄罗斯。全长863公里。

Passes through the territory of 3 countries: Lithuania, Belarus and Russia. Overall length together with branches is 863 km.

Страна Country 国家	Длина участка, км Sector length, km 区段长度, 公里	Грузооборот (эксплуатационные тонно-километры нетто в тыс.) Freight turnover (operational tonno-km netto in thousand) 货物周转量 (运营净重吨公里, 千)	Густота перевозок, тонно-километры (тыс.) на 1 км Density of traffic, tonno-kilometers (in thousand) per 1 km 运输密度/公里, 千吨 (吨公里/公里)
Беларусь Belarus 白俄罗斯	164	3 879 634	23 656
Литва Lithuania 立陶宛	548	12 036 584	21 965
Россия Russia 俄罗斯	151	1 536 117	10 173
Всего по коридору Total by corridor 走廊全程	863	17 452 335	20 223

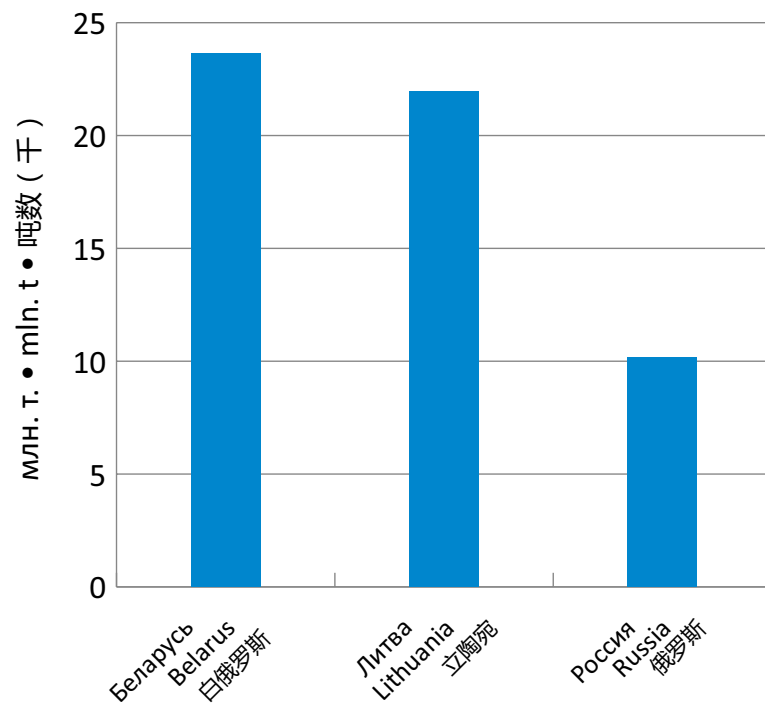

Коридор ОСЖД №10 • 铁组第10走廊 • OSJD Corridor No.10

Проходит по территории 8 стран: Украины, Болгарии, Румынии, Грузии, Азербайджана, Узбекистана, Туркменистана, Кыргызстана, Казахстана, Таджикистана. Общая протяжённость с ответвлениями составляет 11482 км.

该走廊经由下列8个国家: 乌克兰、格鲁吉亚、阿塞拜疆、乌兹别克斯坦、土库曼斯坦、吉尔吉斯斯坦、哈萨克斯坦、塔吉克斯坦。全长11,482公里。

Passes through the territory of 8 countries: Ukraine, Bulgaria, Romania, Georgia, Azerbaijan, Uzbekistan, Turkmenistan, Kyrgyzstan, Kazakhstan and Tajikistan. Overall length together with branches is 11482 km.

Страна Country 国家	Длина участка, км Sector length, km 区段长度, 公里	Грузооборот (эксплуатационные тонно-километры нетто в тыс.) Freight turnover (operational tonno-km netto in thousand) 货物周转量 (运营净重吨公里, 千)	Густота перевозок, тонно-километры (тыс.) на 1 км Density of traffic, tonno-kilometers (in thousand) per 1 km 运输密度/公里, 千吨 (吨公里/公里)
Азербайджан Azerbaijan 阿塞拜疆	501	5 851 730	11 680
Грузия Georgia 格鲁吉亚	447	4 526 357	10 126
Казахстан Kazakhstan 哈萨克斯坦	5 945	104 074 941	17 506
Кыргызстан Kyrgyzstan 吉尔吉斯斯坦	324	1 009 144	3 115
Таджикистан Tajikistan 塔吉克斯坦	630	389 249	1 442
Туркменистан Turkmenistan 土库曼斯坦	1 715	no data available данные отсутствуют 没有数据	no data available данные отсутствуют 没有数据
Узбекистан Uzbekistan 乌兹别克斯坦	1 911	10 792 693	5 665
Украина Ukraine 乌克兰	9	16 708	1 856
Всего по коридору Total by corridor 走廊全程	11 482	126 660 822	13 473

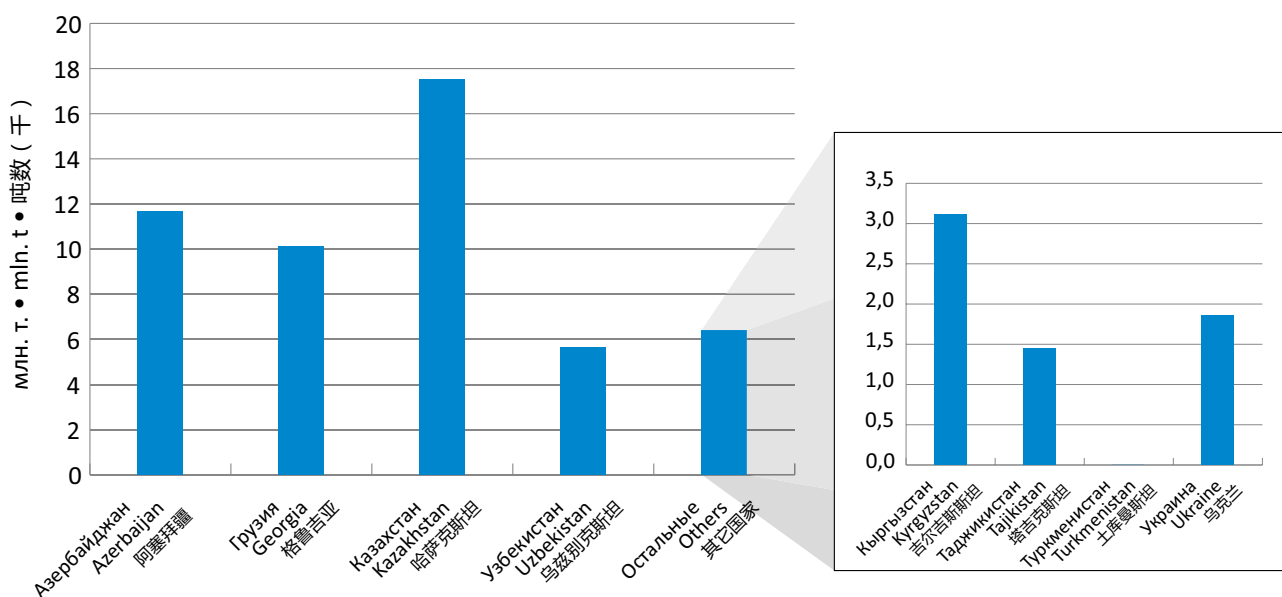

Коридор ОСЖД №11 • 铁组第11走廊 • OSJD Corridor No.11

Проходит по территории 3 стран: России, Азербайджана, Ирана. Общая протяжённость с ответвлениями составляет 7690 км.

该走廊经由下列3个国家: 俄罗斯、阿塞拜疆、伊朗。全长7,690公里。

Passes through the territory of 3 countries: Russia, Azerbaijan and Iran. Overall length together with branches is 7690 km.

Страна Country 国家	Длина участка, км Sector length, km 区段长度, 公里	Грузооборот (эксплуатационные тонно-километры нетто в тыс.) Freight turnover (operational tonno-km netto in thousand) 货物周转量 (运营净重吨公里, 千)	Густота перевозок, тонно-километры (тыс.) на 1 км Density of traffic, tonno-kilometers (in thousand) per 1 km 运输密度/公里, 千吨 (吨公里/公里)
Азербайджан Azerbaijan 阿塞拜疆	504	2 366 193	4 695
Иран Iran 伊朗	1 464	no data available данные отсутствуют 没有数据	no data available данные отсутствуют 没有数据
Россия Russia 俄罗斯	5 722	137 187 700	23 975
Всего по коридору Total by corridor 走廊全程	7 690	139 553 893	22 415

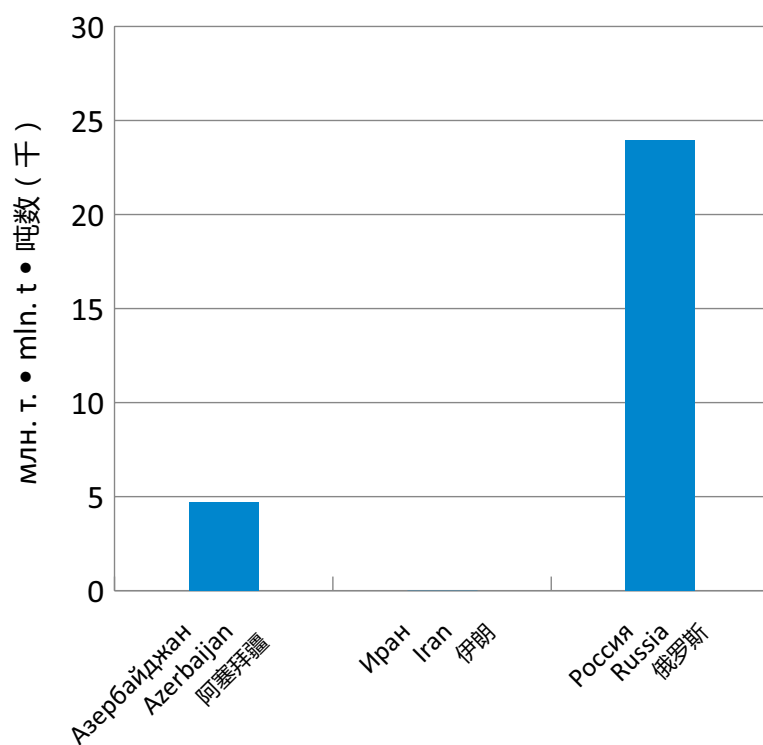

Коридор ОСЖД №12 • 铁组第12走廊 • OSJD Corridor No.12

Проходит по территории 3 стран: Молдовы, Румынии, Болгарии. Общая протяжённость с ответвлениями составляет 1301 км.

该走廊经由下列3个国家：摩尔多瓦、罗马尼亚、保加利亚。全长1,301公里。

Passes through the territory of 3 countries: Moldova, Romania and Bulgaria. Overall length together with branches is 1301 km.

Страна Country 国家	Длина участка, км Sector length, km 区段长度, 公里	Грузооборот (эксплуатационные тонно-километры нетто в тыс.) Freight turnover (operational tonno-km netto in thousand) 货物周转量 (运营净重吨公里, 千)	Густота перевозок, тонно-километры (тыс.) на 1 км Density of traffic, tonno-kilometers (in thousand) per 1 km 运输密度/公里, 千吨 (吨公里/公里)
Болгария Bulgaria 保加利亚	548	235 733	430
Молдова Moldova 摩尔多瓦	216	227 542	1 053
Румыния Romania 罗马尼亚	537	2 182 062	4 063
Всего по коридору Total by corridor 走廊全程	1 301	2 645 337	2 033

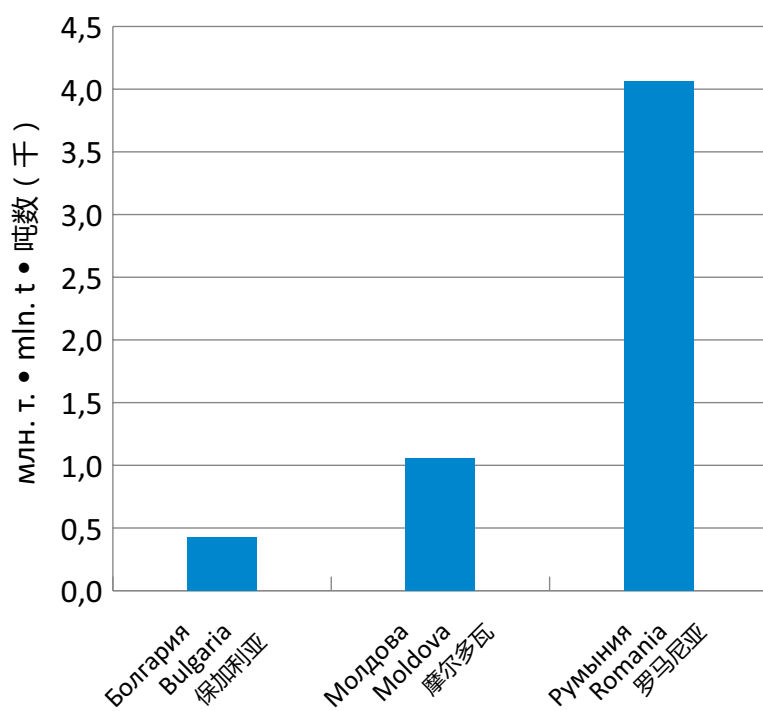

Коридор ОСЖД №13 • 铁组第13走廊 • OSJD Corridor No.13

Проходит по территории 5 стран: России, Эстонии, Латвии, Литвы, Польши. Общая протяжённость с ответвлениями составляет 1360 км.

该走廊经由下列5个国家: 俄罗斯、爱沙尼亚、拉脱维亚、立陶宛、波兰。全长1,360公里。

Passes through the territory of 5 countries: Russia, Estonia, Latvia, Lithuania and Poland. Overall length together with branches is 1360 km.

Страна Country 国家	Длина участка, км Sector length, km 区段长度, 公里	Грузооборот (эксплуатационные тонно-километры нетто в тыс.) Freight turnover (operational tonno-km netto in thousand) 货物周转量 (运营净重吨公里, 千)	Густота перевозок, тонно-километры (тыс.) на 1 км Density of traffic, tonno-kilometers (in thousand) per 1 km 运输密度/公里, 千吨 (吨公里/公里)
Латвия Latvia 拉脱维亚	242	723 261	2 989
Литва Lithuania 立陶宛	165	225 447	1 366
Польша Poland 波兰	355	no data available данные отсутствуют 没有数据	no data available данные отсутствуют 没有数据
Россия Russia 俄罗斯	174	5 662 499	32 543
Эстония Estonia 爱沙尼亚	424	2 528 016	5 962
Всего по коридору Total by corridor 走廊全程	1 360	9 139 223	9 094

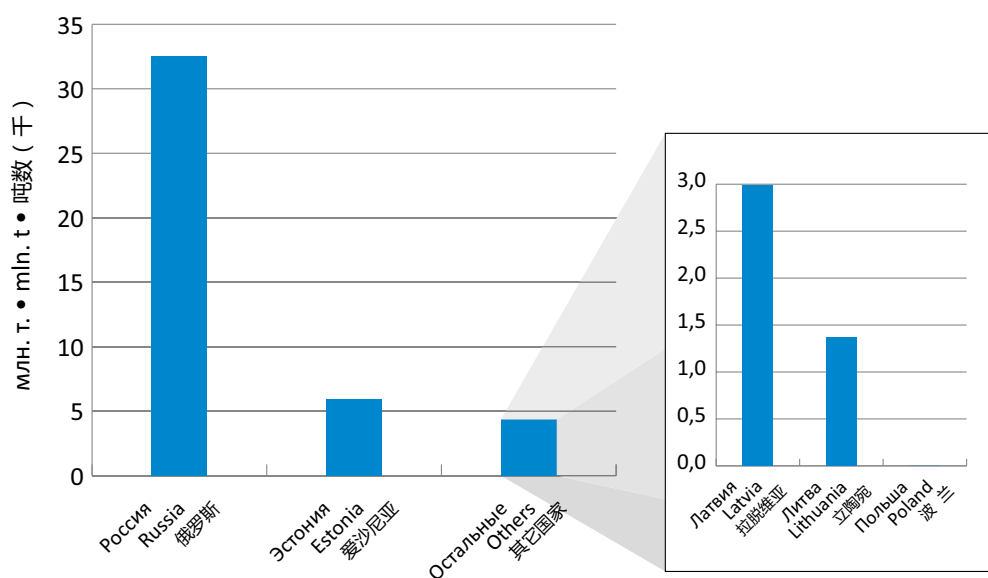

Structure of Organisation for Co-Operation between Railways (OSJD)

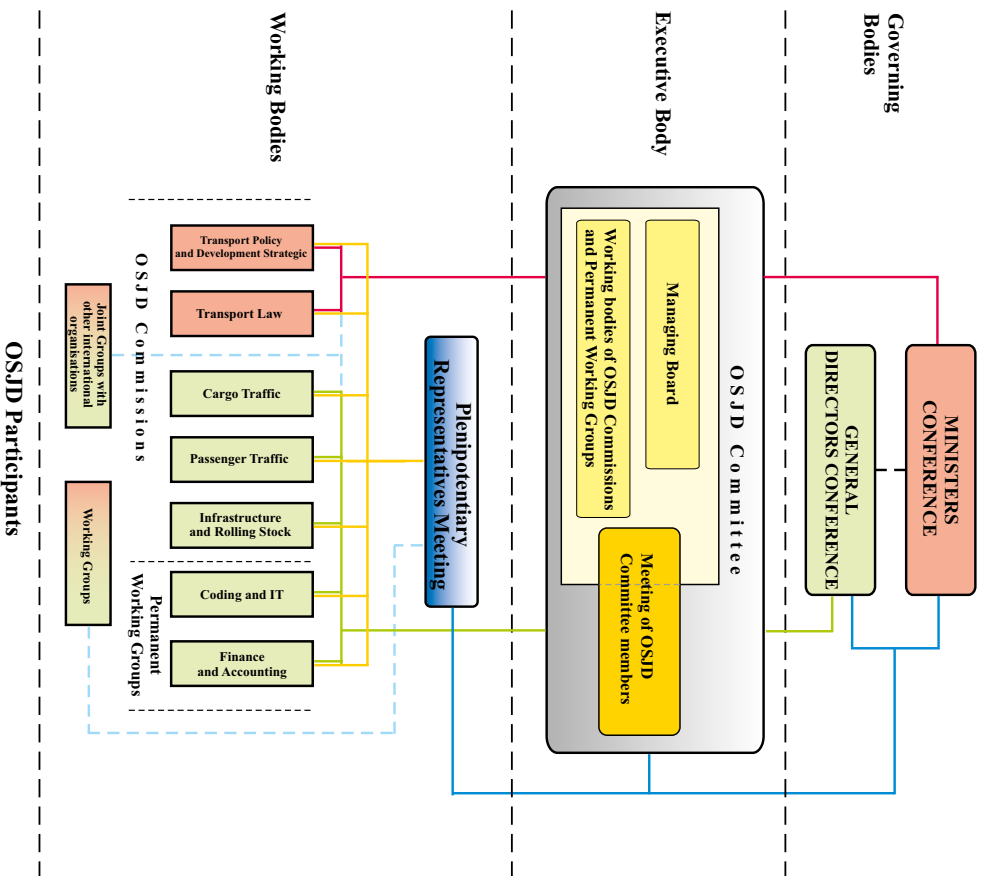

Structure der Organisation für die Zusammenarbeit der Eisenbahnen (OSShD)

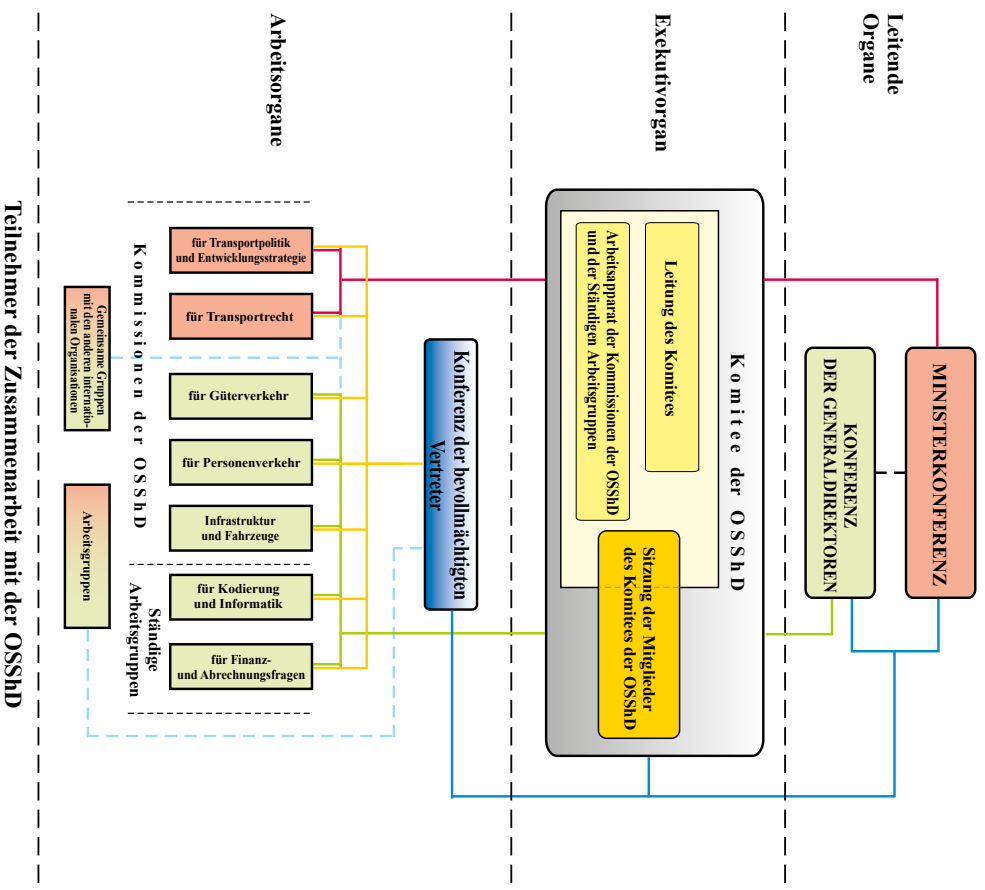

Table of Contents • Inhaltsverzeichnis

Operational length of OSJD railways for 2014	26
Transportation volumes by OSJD Railway Transport Corridors for 2014	27
Railway transport of the OSJD member countries in 2014.....	44
Eisenbahntransport der OSJD-Mitgliedsländer in 2014.....	44
Railways of OSJD member countries • Eisenbahnen der OSJD-Mitgliedsländer.....	45
Railways - OSJD Observers • Eisenbahnen - Beobachter der OSJD	45
Main indices of Railways of the OSJD member countries in 2014	46
Hauptkennziffern der Eisenbahnen der OSJD-Mitgliedsländer für 2014	46
Main indices of the OSJD member countries in 2014	48
Hauptkennziffern der OSJD-Mitgliedsländer für 2014	48
International Railway Freight Traffic in 2014	50
Güterbeförderung im internationalen Eisenbahnverkehr für 2014	50



Годовое совещание Комиссии ОСЖД по транспортной политике и стратегии развития (6-9.10.2015, Комитет ОСЖД, Варшава)
 铁组运输政策和发展战略专门委员会例会（2015年10月6-9日，华沙，铁组委员会）

Annual meeting of the OSJD Commission on Transport Policy and Development Strategy (6-9.10.2015, OSJD Committee, Warsaw)
 Jahresberatung der OSJD-Kommission für Transportpolitik und Entwicklungsstrategie (6.-9.10.2015, Komitee der OSJD, Warschau)



Совещание ВРГ по вопросам статистики Комиссии ОСЖД по транспортной политике и стратегии развития (24-26.03.2015, Комитет ОСЖД)
 铁组运输政策和发展战略专门委员会统计问题专家会议（2015年3月24-26日，华沙，铁组委员会）

Meeting of AWG on Statistical Issues of the OSJD Commission on Transport Policy and Development Strategy (24-26.03.2015, OSJD Committee)
 Beratung der ZAG zu den statistischen Fragen der OSJD Kommission für Transportpolitik und Entwicklungsstrategie (24.-26.03.2015, Komitee der OSJD)

Railway Transport of OSJD Member Countries in 2014

In 2014, as a whole, the rates of freight transportation growth have slowed down as compared to 2013. The volume of the transported goods decreased by 4.69% and total goods turnover decreased by 1.44%. In 2014 about 3.915 billion passengers were carried which is by 0.01% less, than in 2013. The rates in passenger-km declined by 0.45%.

The operational length of railway lines in 2014 increased by 407 km and made 281216 km, and the electrified lines extended by 878 km – their total length reached 126298 km.

By the end of 2014 the total number of rolling stock had made up:

- locomotives and electric locomotives – 56223 vehicles,
- passenger coaches – 109469 vehicles,
- freight wagons – 2600308 vehicles.

The number of railway personnel decreased by 5.00% and totaled 3,705,006 people.

Eisenbahntransport der OSShD-Mitgliedsländer in 2014

Insgesamt reduzierte 2014 das Wachstumstempo der Güterbeförderungen im Vergleich zum Jahr 2013.

Die Abnahme der beförderten Güter verkleinerte sich um 4,69%, und das gesamte Güterbeförderungsvolumen verkleinerte sich um 1,44%.

In 2014 wurden 3,915 Milliarde Fahrgäste, d.h. um 0,01% weniger als in 2013 befördert. Die Menge in Personen-Kilometer verminderte sich um 0,45%.

2014 vergrößerte sich die Betriebslänge um 407 km und betrug 281216 km. Die Länge der elektrifizierten Strecken stieg um 878 km und erreichte damit 126298 km insgesamt.

In 2014 die Gesamtzahl der Eisenbahn-Fahrzeuge betrug sich:

- Diesel- und Elektrolokomotiven – 56223 Fahrzeuge;
- Reisewagen – 109469;
- Güterwagen – 2600308.

Die Anzahl der Beschäftigten verminderte sich um 5,00% und betrug 3705006 Personen.



Совещание экспертов по вопросам статистики (8-11.09.2015, Батуми, Грузия)
统计问题专家会议与会者 (2015年9月8-11日, 格鲁吉亚, 巴统)
Expert Meeting on Statistics (8-11.09.2015, Batumi, Georgia)
Expertenberatung zu statistischen Fragen (8.-11.09.2015, Batumi, Georgien)

Railways of the OSJD member countries • Eisenbahnen der OSShD-Mitgliedsländer

AZD	0057	CJSC "Azerbaijani Railways" Aserbaidsschanische Eisenbahnen GAG
AfRA	0068	Afghanistan Railway Authority (AfRA) within Ministry of Public Works Afghanistan Eisenbahn-Verwaltungsorgan (AfRA) beim Ministerium für gemeinnützige Arbeiten
BC	0021	Byelorussian Railway Weißrussische Eisenbahn
BDZ	0052	Holding „Bulgarian State Railways“ Holding „Bulgarische Staatsbahnen“
MAV	0055	CJSC "Hungarian State Railways" Ungarische Staatsbahnen GAG
VZD	0032	Vietnamese Railway State Company Staatliche Gesellschaft "Vietnamesische Eisenbahn"
GR	0096	JSC Georgian Railway Georgische Eisenbahn AG
RAI	0028	Railway of the Islamic Republic of Iran Eisenbahn der Islamischen Republik Iran
KZH	0027	JSC "Kazakhstan Temir Zholy National Enterprise" (Railway of Kazakhstan) Nationalgesellschaft „Kasachische Eisenbahn“ AG
KZD	0033	Chinese Railways Chinesische Eisenbahnen
ZC	0030	Railways of the Democratic People's Republic of Korea Eisenbahnen der KDVR
KRG	0059	"Kyrgyz Temir Zholy National Enterprise" State Company (Kyrgyz Railway) SU Nationalgesellschaft „Kirgisische Eisenbahn“
LDZ	0025	State JSC Latvian Railway "Lettische Eisenbahn" AG
LG	0024	JSC Lithuanian Railways "Litauische Eisenbahnen" AG
CFM	0023	State Enterprise "Railway of Moldova" SU "Eisenbahn Moldovas"
UBZD	0031	JSC "Ulan-Bator Railway" "Ulan-Bator Eisenbahn" AG
PKP	0051	JSC "Polish State Railways" "Polnische Staatsbahnen" AG
RZD	0020	JSC "Russian Railways" Russische Eisenbahnen AG
CFR	0053	"National Railway Company" of Romania Nationale Eisenbahngesellschaft Rumäniens
ZSR	0056	Railways of Slovak Republic Eisenbahnen der Slowakischen Republik
TDZ	0066	State Unitary Enterprise "Tajik Railway" Staatliches unitarisches Unternehmen „Tadschikische Eisenbahn“
TRK	0067	State Railways of Turkmenistan Staatliche Eisenbahn Turkmenistans
UTI	0029	State Railway JSC "Uzbek Railways" (O'zbekiston temir yo'llari) Staatliche Eisenbahn Aktiengesellschaft "Usbekische Eisenbahnen" (O'zbekiston temir yo'llari)
UZ	0022	Ukrzaliznytsia (State Administration for Railway Transport of Ukraine) Ukrzalisnyzja (Staatliche Verwaltung für Eisenbahntransport der Ukraine)
CD	0054	JSC "Czech Railways" Tschechische Eisenbahnen AG
EVR	0026	JSC Estonian Railway Estnische Eisenbahn AG

Observers•Beobachter

DB	0080	JSC German Railway Deutsche Bahn AG
OSE	0073	Organisation of Greek Railways Organisation der Griechischen Eisenbahnen
SNCF	0087	National Society of French Railways Nationalgesellschaft der Französischen Eisenbahnen
VR	0010	Finnish Railways (VR Group) Finnische Eisenbahnen (VR Group)
ZS	0072	JSC "Serbian Railways" „Eisenbahnen Serbiens“ AG
GySEV	0043	CJSC Győr - Sopron - Ebenfurt Railway Co. Raab - Oedenburg - Ebenfurter Eisenbahn GAG
FPC	0020	JSC Federal Passenger Company "Federal Passenger Company" AG

Main indices of railways of the OSJD member countries in 2014 Hauptkennziffern der Eisenbahnen der OSShD-Mitgliedsländer für 2014

No Nr.	Country Land	Railway Bahn	Indices • Kennziffern											
			Total area of the country in thousands km ² Gesamtfläche des Landes in Tausend km ²	Size of the population in millions Bevölkerungszahl, Mill.	Betriebslänge in km Length of lines in km		Tractive stock Triebfahrzeuge					Passenger transport stock Personenwagen	Rail-cars and railcar trailers Triebwagen und Triebwagenanhänger	Freight transport stock Güterwagen
					Total Summe	including electrified darunter elektrifiziert	Steam locomotives Dampf-lokomotiven	Diesel locomotives Diesel-lokomotiven	Electric locomotives Elektro-lokomotiven	Diesel railcar trains Diesel-trieb-wagen-züge	Electric railcar trains Elektro-trieb-wagen-züge			
11/12	11/10	21/4	21/5	21/7	21/10	21/13	22/4	22/5	23/16+19					
1	Azerbaijan Aserbaidshjan	AZD 0057	86,60	9,60	2 066,40 -1,70	1 229,50	4	197	127	1	21	669	23	21 701
2	Belarus Weißrussland	BC 0021	207,60	9,50	5 491,00 1,00	1 012,00 -1,00	...	746	79	449	286	1 582	1 354	32 149
3	Bulgaria Bulgarien	BDZ 0052	111,00	7,20	4 023,00 -10,00	2 861,00 -8,00	8	221	233	28	74	759	0	9 714
4	Hungary* Ungarn*	MAV 0055	93,00	10,00	7 899,80	3 014,10	4	455	526	327	110	2 280	437	10 745
5	Vietnam	VZD 0032	331,70	90,70	2 347,00	0,00	0	297	0	0	0	1 033	0	4 929
6	Georgia Georgien	GR 0028	69,70	3,70	1 453,40	1 453,40	0	43	92	0	0	1	77	12 987
7	Iran	RAI 0096	1 648,00	71,00	6 073,00	224,00	0	861	8	0	0	2 205	0	22 715
8	Kazakhstan Kasachstan	KZH 0027	2 717,00	17,40	14 767,10	4 216,40 45,80	2	1 387	577	4	75	2 503	117	131 316
9	China	KZD 0033	9 600,00	1 367,80	66 989,20 404,10	36 851,40 874,20	0	8 552	11 438	0	0	58 898	0	710 127
10	DPRK KVDR	ZC 0030	122,70	48,80	4 400,00	0,00								
11	Kyrgyzstan Kirgisien	KRG 0059	198,50	5,90	423,90 6,70	0,00	2	57	0	0	0	427	0	1 695
12	Latvia* Lettland*	LDZ 0025	64,60	2,00	1 859,70 0,50	251,00 3,00	2	206	-	25	79	-	-	12 420
13	Lithuania Litauen	LG 0024	65,30	2,90	1 767,00	122,00	2	237	-	43	25	101	133	13 018
14	Moldova	CFM 0023	34,00	3,60	1 155,80 -1,10	0,00	0	138	0	28	0	359	91	7 177
15	Mongolia Mongolei	UBZD 0031	1 531,00	3,00	1 822,50 12,50	0,00	0	140	0	2	0	301	3	6 037
16	Poland Polen	PKP 0051	312,70	38,50	18 942,00 -17,00	11 779,00 -38,00	21	1 249	1 272	128	905	2 692	3 081	59 276
17	Russia Russland	RZD 0020	17 075,40	146,30	85 266,00	43 355,00 1,00	„	8 733	9 515	267	5 005	23 135	0	1 232 393
18	Romania Rumänien	CFR 0053	237,50	0,00	10 770,00 2,00	4 029,00	0	989	672	268	0	2 290	0	34 120
19	Slovakia Slowakei	ZSR 0056	49,00	5,40	3 581,60 -13,30	1 585,90 0,50	0	455	464	214	65	954	441	20 231
20	Tajikistan Tadschikistan	TDZ 0066	143,10	8,40	597,80 10,40	0,00	-	56	-	-	-	432	9	2 596
21	Turkmenistan	TRK 0067	488,10	5,20	3 115,00	0,00	0	370	0	0	0	549	0	14 125
22	Uzbekistan Usbekistan	UTI 0029	447,20	30,50	4 201,70 14,90	698,20	0	207	74	0	18	779	0	21 332
23	Ukraine	UZ 0022	603,70	45,40	21 625,90	10 267,50	24	2 228	1 736	306	1 412	5 362	0	175 634
24	Czechia Tschechei	CD 0054	78,90	10,50	9 559,00 -1,40	3 216,30 0,70	24	775	721	730	177	2 113	2 182	25 965
25	Estonia* Estland*	EVR 0026	45,20	1,30	1 018,00 -1,00	132,00	0	92	0	59	18	45	228	17 906
Total • Summe ± 2013					281 215,80 406,60	126 297,70 878,20	93	28 691	27 534	2 879	8 270	109 469	8 176	2 600 308

* - including the data of carriers and infrastructure managers • einschließlich Dateien von Beförderern und Infrastrukturbetreibern

Main indices of railways of the OSJD member countries in 2014 Hauptkennziffern der Eisenbahnen der OSShD-Mitgliedsländer für 2014

No Nr.	Country Land	Railway Bahn	Indices • Kennziffern							
			Staff Personal	Gross hauled tonne-kilometres of trains in million tonne-kilometres Bruttotonnenkilometerleistung der Züge in Mill. Tonnenkilometern			Passenger traffic Personenverkehr		Freight traffic Güterverkehr	
				Total Summe	Passenger trains Reisezüge	Freight trains Güterzüge	Number of passengers in thousands Summe Personen in Tausend	Number of passenger- kilometres in millions Summe Per- sonenkilome- ter in Mill.	Tonnes carried in thousands Summe Tonnen in Tausend	Number of tonne- kilometres in millions Summe Ton- nenkilometer in Mill.
				± % 2013	± % 2013	± % 2013	± % 2013	± % 2013	± % 2013	± % 2013
				31/19	42/19	42/20	42/21	51/3	51/12	61/11
1	2	3	16	17	18	19	20	21	22	23
1	Azerbaijan Aserbajdschan	AZD 0057	22 886,00 -1,99	15 625,50 -8,22	1 426,90 -6,00	14 102,30 -8,35	2 517,20 0,34	612,00 3,50	21 795,60 -5,76	7 370,90 -7,38
2	Belarus Weißrussland	BC 0021	73 807,00 -2,88	100 781,00 -0,71	18 847,00 -6,52	81 112,00 0,81	91 594,00 -7,89	7 796,00 -13,36	141 437,00 1,00	44 997,00 2,69
3	Bulgaria Bulgarien	BDZ 0052	21 945,00 -1,29	7 528,40 -8,61	3 785,40 -19,98	3 743,00 1,54	24 627,20 -5,54	1 702,30 -6,77	8 658,20 -2,29	1 778,30 -1,52
4	Hungary* Ungarn*	MAV 0055	41 385,00 0,25	35 143,00 4,26	15 120,00 -2,84	20 023,00 10,34	146 000,00 -1,68	7 724,00 -1,53	50 285,00 3,53	10 119,00 5,25
5	Vietnam Vietnam	VZD 0032	29 415,50 -0,86	13 101,00 6,22	5 546,00 -0,84	7 555,00 12,08	11 845,00 -2,34	132 116,20 6,16	7 120,00 11,37	4 252,00 13,90
6	Georgia Georgien	GR 0028	5 604,00 -5,18	9 851,50 -10,04	807,60 -5,37	9 043,90 -10,44	2 725,40 -8,60	549,80 -6,02	16 683,30 -8,38	4 987,50 -9,97
7	Iran Iran	RAI 0096	9 502,00 -11,58	61 460,00 5,15	20 197,00 -3,90	41 263,00 10,23	24 802,00 -13,16	16 272,00 -8,98	34 924,00 5,50	24 461,00 20,81
8	Kazakhstan Kasachstan	KZH 0027	76 240,00 -1,76	427 554,00 -4,24	37 829,00 2,92	384 825,00 -4,99	23 738,00 -3,94	18 317,00 -4,22	275 261,00 -6,25	216 524,00 -6,37
9	China China	KZD 0033	2 003 306,00 -4,44	4 404 293,00 -4,55	736 708,00 3,16	3 609 406,00 -6,08	1 640 900,00 2,68	807 065,00 1,65	2 614 020,00 -6,56	2 308 670,00 -7,17
10	DPRK KVDR	ZC 0030					0,00	0,00	0,00	0,00
11	Kyrgyzstan Kirgisien	KRG 0059	5 131,00 -4,49	2 074,10 -0,77	126,90 -19,27	1 948,60 0,81	0,00	0,00	7 384,20 -0,09	1 010,00 0,83
12	Latvia* Lettland*	LDZ 0025	12 513,00 6,46	35 893,00 -2,77	1 793,00 -1,59	34 074,00 -3,23	19 222,00 -2,82	649,00 -10,97	57 039,00 2,16	19 441,00 -0,47
13	Lithuania Litauen	LG 0024	10 480,00 -1,53	27 235,00 4,81	1 168,00 -3,55	25 957,00 5,21	4 577,00 -5,51	372,00 -4,86	49 000,00 2,02	14 307,00 7,22
14	Moldova Moldova	CFM 0023	10 073,00 -2,23	3 159,70 -7,57	1 037,00 -11,87	2 098,80 -5,05	3 838,20 -6,21	256,90 -22,10	5 008,40 -7,77	1 179,40 -4,76
15	Mongolia Mongolei	UBZD 0031	13 364,00 -10,92	23 651,70 0,83	2 332,10 -4,77	21 319,50 1,49	3 305,80 -12,08	1 194,50 -14,31	21 119,00 0,40	12 474,00 3,29
16	Poland Polen	PKP 0051	89 549,00 -3,37	86 818,00 -3,30	20 173,00 -7,60	66 088,00 -1,94	140 353,00 -6,74	11 865,00 -8,31	120 408,00 -2,50	32 024,00 -3,72
17	Russia Russland	RZD 0020	809 400,00 -7,53	4 344 079,00 3,45	311 752,00 -5,36	3 985 673,00 4,47	1 070 325,00 -0,86	128 820,00 -7,00	1 378 415,00 -0,20	2 298 654,00 5,80
18	Romania Rumänien	CFR 0053	42 018,00 -7,45	21 635,00 -1,83	9 889,00 2,76	11 863,00 -4,45	56 122,00 15,66	4 526,00 13,49	27 829,00 0,82	5 331,00 -2,98
19	Slovakia Slowakei	ZSR 0056	26 831,00 -1,05	21 332,20 1,76	6 829,00 1,75	14 503,20 1,76	47 285,60 2,65	2 503,10 0,73	43 392,10 -10,74	7 707,10 -1,40
20	Tajikistan Tadschikistan	TDZ 0066	5 770,00 -3,16	783,90 -7,79	44,10 -17,88	739,80 -7,11	449,30 -10,16	17,50 -14,22	6 808,60 1,32	391,00 -3,27
21	Turkmenistan Turkmenistan	TRK 0067	18 701,00	20 921,00	3 223,00	17 311,00	6 468,00	1 811,00	26 839,00	11 992,00
22	Uzbekistan Usbekistan	UTI 0029	58 239,00 3,94	38 714,00 -6,68	5 828,00 2,17	32 622,00 -8,18	19 846,70 7,96	3 759,50 2,35	82 294,40 -0,72	22 931,70 0,05
23	Ukraine Ukraine	UZ 0022	293 685,00 -7,07	409 535,00 -10,37	62 122,00 -23,32	338 220,00 -7,45	398 548,00 -4,24	37 065,00 -24,17	389 702,00 -12,15	211 233,00 -5,88
24	Czechia Tschechien	CD 0054	22 688,00 -4,19	43 551,00 -0,36	18 919,00 -1,14	24 632,00 0,25	170 145,00 0,51	6 952,30 0,41	68 624,00 -2,28	11 622,00 -5,37
25	Estonia* Estland*	EVR 0026	2 473,00 -10,43	6 675,00 -28,47	904,00 29,70	5 779,00 -32,95	5 905,00 39,47	280,00 24,44	19 244,00 -21,00	2 948,00 -33,44
	Total • Summe ± 2013	OSShD	3 705 005,50 -5,00	10 161 395,00 -1,34	1 286 407,00 -1,39	8 753 902,10 -1,27	3 915 139,40 -0,01	1 192 226,10 -0,45	5 473 290,80 -4,69	5 276 404,90 -1,44

* - including the data of carriers and infrastructure managers • einschließlich Dateien von Beförderern und Infrastrukturbetreibern

Main indices of the OSJD member countries in 2014 Hauptkennziffern der OSShD-Mitgliedsländer für 2014

No Nr.	Country Land	Railway Bahn	Kennziffern • Indices											
			Increase in gross domestic product Zuwachs des Brutto- produkts	Güterverkehr • Freight traffic										
				Tonnes carried Beför- derte Tonnen	davon nach Verkehrsträgern • including diff. modes of transport									
					Railway Eisen- bahn	darunter • including				Road transp. Stras- senver- kehr	Over- seas traffic Seever- kehr	Inland water transp- ort Binnen- wasser- verkehr	Pipeline Pipeline	Air trans- port Luftver- kehr
						Export	Import	Inland im Inland	Transit					
in mill. in Mill.	%	%	%	%	%	%	%	%	%	%				
+-% 2013	+-% 2013	+-% 2013	+-% 2013	+-% 2013	+-% 2013	+-% 2013	+-% 2013	+-% 2013	+-% 2013	+-% 2013	+-% 2013			
1	2	3	4	5	6	7	8	9	10	11	12	13	14	15
1	Azerbaijan Aserbaidschan	AZD 0057	0,00	222,00 1,83	9,80 -10,91	19,40 20,50	31,30 5,03	28,60 12,60	20,70 -27,87	0,00	0,00	0,00	0,00	0,00
2	Belarus Weißrussland	BC 0021	0,60	471,90 3,33	30,00 -2,28	30,00 19,05	8,80 -12,00	29,30 -6,98	31,90 -4,20	41,50 6,68	-	0,80 -20,00	27,70 -5,78	0,00
3	Bulgaria Bulgarien	BDZ 0052	1,30	114,56 -60,15	12,00 150,00	10,10 7,45	9,20 6,98	75,70 0,66	5,00 -26,47	66,10 -21,22	0,05 -99,50	1,56 20,00	20,30	0,00
4	Hungary* Ungarn*	MAV 0055	3,60	280,70 11,61	17,90 -7,25	0,00	0,00	0,00	0,00	68,80 4,08	0,00	2,80 -9,68	10,50 -8,70	0,00
5	Vietnam Vietnam	VZD 0032	5,98	1 069,60 5,79	0,67 6,35	0,19 -64,15	5,18 -31,84	94,63 3,00	0,00	76,66 0,46	5,24 -9,50	17,41 0,93	...	0,02
6	Georgia Georgien	GR 0028	4,80	46,40	9,70 -46,70	17,80 85,42	15,50 2,65	57,00 310,07	...	64,10	0,00	0,00	0,00	0,03
7	Iran Iran	RAI 0096	0,00	0,00	0,00	0,00	0,00	0,00	0,00	0,00	0,00	0,00	0,00	0,00
8	Kazakhstan Kasachstan	KZH 0027	4,40	3 629,80 3,77	7,58 -9,76	2,44 -15,86	0,45 -25,00	4,25 -5,56	0,44 -12,00	86,20 1,06	0,10	0,04	6,09 -3,33	0,00
9	China China	KZD 0033	7,40	41 864,20 6,96	6,20 -12,68	0,00	0,00	0,00	0,00	79,61 1,28	12,50	0,00	1,60 -11,11	0,01
10	DPRK KVRD	ZC 0030	0,00	0,00	0,00	0,00	0,00	0,00	0,00	0,00	0,00	0,00	0,00	0,00
11	Kyrgyzstan Kirgisien	KRG 0059	3,60	28,90 -29,51	5,20 57,58					94,10 -2,18		0,10 233,33	0,60 20,00	0,00
12	Latvia* Lettland*	LDZ 0025	2,50	125,00 2,53	45,60 -0,44	7,90 1,28	86,60 1,41	2,20 4,76	3,30 -29,79	49,80 0,20	-	-	4,60 2,22	0,01
13	Lithuania Litauen	LG 0024	2,90	127,10 3,08	38,60 -0,77	8,50 -19,81	41,00 25,00	29,60 -6,03	20,90 -16,73	45,30 6,59	5,10 -15,00	0,80 -11,11	10,20 -12,82	0,00
14	Moldova Moldova	CFM 0023	0,00	0,00	0,00	0,00	0,00	0,00	0,00	0,00	0,00	0,00	0,00	0,00
15	Mongolia Mongolei	UBZD 0031	-	58,76 18,02	35,94 -14,93	29,32 1,63	10,84 -8,21	50,07 -1,80	9,78 17,13	64,05 10,93	-	-	-	0,01
16	Poland Polen	PKP 0051	3,30	1 840,00 -0,43	6,50 -2,99	16,00 -15,34	23,60 4,89	57,30 3,62	3,00 -9,09	84,10 0,12	0,40	0,40 33,33	2,70	0,00
17	Russia Russland	RZD 0020	0,60	7 993,10 -3,39	17,20 2,32	5,30 8,16	1,30 -6,47	10,30 1,78	0,30 -25,00	67,60 -0,73	0,20 -89,13	1,50	13,50 2,04	0,02 100,00
18	Romania Rumänien	CFR 0053	0,00	319,60 0,53	15,90 0,63	2,60 -25,71	10,90 -14,84	86,20 3,61	0,30 -40,00	59,70 -0,83	13,70	8,70 3,57	2,00 11,11	0,00
19	Slovakia Slowakei	ZSR 0056	2,20	187,54 7,64	23,30 -7,76	24,50 -3,01	38,37 5,50	15,25 -5,57	21,88 -1,57	76,05 2,83	*	0,66 -15,38	*	0,00
20	Tajikistan Tadschikistan	TDZ 0066	6,70	74,40 3,05	9,20 -1,08	7,50	65,70 4,62	1,60 23,08	25,20 -11,27	90,80 0,11	-	-	-	0,01
21	Turkmenistan Turkmenistan	TRK 0067	0,00	0,00	0,00	0,00	0,00	0,00	0,00	0,00	0,00	0,00	0,00	0,00
22	Uzbekistan Usbekistan	UTI 0029	8,10	1 455,80 4,94	4,50 -2,17	0,00	0,00	0,00	0,00	91,00 0,33	0,00	0,00	4,50 -4,26	0,00
23	Ukraine Ukraine	UZ 0022	-	1 836,70	24,10	32,80	7,90	51,60	7,70	68,60	0,20	0,20	6,90	0,01
24	Czechia Tschechei	CD 0054	2,00	491,62 9,88	18,60 -1,06	20,30 -9,38	25,50 5,37	44,40	9,80 8,89	78,60	0,00	0,40	2,40 4,35	0,01 -50,00
25	Estonia* Estland*	EVR 0026	0,00	75,10 -4,61	48,00 -13,50	3,00 100,00	3,00 76,47	55,00 92,85	39,00 64,07	50,00 18,76	2,00 -17,01	-	0,00	0,00

* - including the data of carriers and infrastructure managers • einschließlich Dateien von Beförderern und Infrastrukturbetreibern

Main indices of the OSJD member countries in 2014
Hauptkennziffern der OSShD-Mitgliedsländer für 2014

No Nr.	Country Land	Railway Bahn	Indices • Kennziffern											
			Passenger traffic • Personenverkehr											
			Number of passen- gers Beförderte Personen	including diff. modes of transport • davon nach Verkehrsträgern						Road transport Strassen- verkehr	Overseas traffic Seeverkehr	Inland water transport Binnenwas- serverkehr	Air transport Luftverkehr	
				Railway Eisenbahn	including • darunter		Road transport Strassen- verkehr	Overseas traffic Seeverkehr	Inland water transport Binnenwas- serverkehr					Air transport Luftverkehr
					international internationaler	inland im Inland								
in mill. in Mill.	%	%	%	%	%	%	%							
+-% 2013	+-% 2013	+-% 2013	+-% 2013	+-% 2013	+-% 2013	+-% 2013	+-% 2013							
1	2	3	16	17	18	19	20	21	22	23				
1	Azerbaijan Aserbaidschan	AZD 0057	1 828,30 4,71	0,14	11,30 -17,52	88,70 2,78	0,00	0,00	0,00	0,00				
2	Belarus Weißrussland	BC 0021	1 393,40 -7,68	6,60	5,60 -22,22	94,40 1,72	93,30	"-	0,00	0,10				
3	Bulgaria Bulgarien	BDZ 0052	452,70 -1,65	5,40 -5,26	1,20 -29,41	98,80 0,51	94,00 1,40	0,01	0,01	0,50 -68,75				
4	Hungary* Ungarn*	MAV 0055	671,80 -1,88	21,70	0,00	0,00	77,80 -0,13	0,00	0,10	0,40 33,33				
5	Vietnam Vietnam	VZD 0032	3 048,60 7,19	0,39 -9,30	0,26 -33,33	99,74 0,13	94,22 0,35	...	4,79 -5,89	0,60 1,69				
6	Georgia Georgien	GR 0028	358,40 2,63	0,75 -12,79	0,00	0,00	98,69 0,07	0,00	0,00	0,56 7,69				
7	Iran Iran	RAI 0096	0,00	0,00	0,00	0,00	0,00	0,00	0,00	0,00				
8	Kazakhstan Kasachstan	KZH 0027	21 282,30 6,40	0,11 10,00	0,00	0,00	99,86 0,06	0,00	0,00	0,03 50,00				
9	China China	KZD 0033	21 377,50 3,16	7,90 2,60	0,00	0,00	92,10 3,02	1,30 18,18	0,00	1,90 11,76				
10	DPRK KVDR	ZC 0030	0,00	0,00	0,00	0,00	0,00	0,00	0,00	0,00				
11	Kyrgyzstan Kirgisien	KRG 0059	638,60 3,17	0,10	17,90 -30,08	82,10 10,35	96,60	3,10	0,00	0,20				
12	Latvia* Lettland*	LDZ 0025	168,30 -1,00	11,40 -1,72	1,50 -16,67	98,50 0,31	86,80	-	0,00	1,80				
13	Lithuania Litauen	LG 0024	426,40 3,72	1,10 -8,33	19,80 -7,48	80,20 2,04	98,20	0,10	0,50 25,00	0,10				
14	Moldova Moldova	CFM 0023	0,00	0,00	0,00	0,00	0,00	0,00	0,00	0,00				
15	Mongolia Mongolei	UBZD 0031	345,98 12,07	0,96 -20,66	4,66 2,87	95,34 -0,14	98,85 0,32	-	0,00	0,19 -26,92				
16	Poland Polen	PKP 0051	710,00 -4,05	19,70 -3,43	0,10 -90,91	99,10 0,20	60,80 -2,25	0,10	0,20	1,10 10,00				
17	Russia Russland	RZD 0020	19 216,00 -1,92	5,60 1,63	0,10 25,00	5,50 1,29	93,90 -0,09	0,01	0,10 42,86	0,50 13,64				
18	Romania Rumänien	CFR 0053	0,00	18,10 7,74	0,40 -2,44	99,60 0,08	78,70 -1,75	0,00	0,00	3,20 6,67				
19	Slovakia Slowakei	ZSR 0056	684,86 -0,16	6,86 3,31	6,98 7,72	93,02 -0,53	93,04 -0,24	*	0,02	0,08 -11,11				
20	Tajikistan Tadschikistan	TDZ 0066	568,90 4,39	0,08 -11,11	19,60 -28,73	80,40 10,90	97,70 -0,10	-	0,00	0,20				
21	Turkmenistan Turkmenistan	TRK 0067	0,00	0,00	0,00	0,00	0,00	0,00	0,00	0,00				
22	Uzbekistan Usbekistan	UTI 0029	7 321,30 4,77	0,30	0,00	0,00	98,80 0,30	0,00	0,00	0,00				
23	Ukraine Ukraine	UZ 0022	3 784,30	11,20	0,00	0,00	88,40	0,20	0,02	0,20				
24	Czechia Tschechei	CD 0054	532,40 2,58	33,10 -1,49	2,20 4,76	97,80 -0,10	65,70 0,61	0,00	0,20	1,00 -16,67				
25	Estonia* Estland*	EVR 0026	211,00 -2,33	3,00 53,85	2,00 3 233,33	98,00 5 085,19	93,00 -0,67	4,00 -1,48	0,00	0,00				

* - including the data of carriers and infrastructure managers • einschließlich Dateien von Beförderern und Infrastrukturbetreibern

International Railway Freight Traffic in 2014

Güterbeförderung im internationalen Eisenbahnverkehr für 2014

No Nr.	Country Land	Railway Eisenbahn	Traffic per railway, port Im Verkehr pro Eisenbahn, Hafen	Freight handed over • Güter übergeben				
				Total tons in thousands Insgesamt Tsd. Tonnen	+-% 2013	through frontier crossings • durch Grenzübergänge		
						Frontier station Grenzbahnhof	Tons in thsd. Tsd. Tonnen	+-% 2013
1	2	3	4	5	6	7	8	9
1	Azerbaijan Aserbajdschan	AZD 0057	GR	7 035,60	-15,58	Bejuk-Kjasik	7 035,60	-15,58
			RZD	699,80	-2,10	Jalama	699,80	-2,10
			TRK	740,40	-33,16	Baku-Fähre		
			KZH	256,40	27,82	Baku-Fähre		
			RAI	5,90	68,57	Baku-Port		
			Total • Insgesamt	8 738,10	-15,67			
2	Belarus Weißrussland	BC 0021	LDZ	29 691,00	2,06	Bigossowo	29 691,00	2,06
			LG	27 701,00	10,22	Gudogai	15 569,00	-6,10
						Stasilos	12 132,00	41,84
			PKP	7 919,00	4,24	Brest-Zentralnyj	4 806,00	5,33
						Brest-Severnyj	171,00	33,59
						Swisloch	609,00	26,35
						Bruzgi	2 333,00	-3,75
			RZD	13 514,00	13,46	Krasnoe	7 536,00	9,76
						Zaolsha	576,00	-3,68
						Sakopytje	3 803,00	30,42
						Surazh	160,00	-24,88
						Ezerishche	1 439,00	9,18
			UZ	8 695,00	5,14	Berezhest	6 599,00	9,95
						Goryn	929,00	25,88
						Terehowka	658,00	-3,38
Zabolotie	112,00	-56,92						
Teriuha	397,00	-32,60						
Total • Insgesamt	87 520,00	6,73						
3	Bulgaria Bulgarien	BDZ 0052	UA	0,30	-82,76	Varna-Fähre	0,30	-82,76
			UZ	32,30	61,99	Varna-Fähre	32,30	61,99
			GR	23,10	-38,33	Varna-Fähre	23,10	-38,33
			ZS	514,00	11,81	Dimitrovgrad	514,00	11,81
			TCDD	663,00	-29,52	Svilengrad	663,00	-29,52
			OSE	48,30	-98,34	Svilengrad	0,50	-89,58
						Kulata	47,80	88,93
			CFR	142,50	-12,57	Ruse	134,90	-12,57
						Kardam	2,80	
						Vidin border	4,80	
Total • Insgesamt	1 423,50	-13,41						
4	Hungary Ungarn	MAV 0055	CFR	1 358,00	-3,28	Biharkeresztes	482,00	-3,79
						Nirabran	425,00	55,68
						Lekeshaza	451,00	-36,30
						Aherdemayor		
			ZSR	1 776,00	4,72	Raika	629,00	162,08
						Komarom	347,00	0,00
						Tschop	343,00	22,94
						Ipolytarnóc	5,00	-16,67
						Samoskoujfalú	3,00	0,00
						Banreve	243,00	33,52
						Hidasnemeti	177,00	42,74
						Satoraljaujhely	29,00	-52,46
			UZ	1 317,00	-4,15	Zahony, Eperjeske	1 317,00	-12,43
			ZS	1 557,00	-19,28	Kelebia	1 557,00	-17,53
			HZ	1 143,00	-32,09	Murakeresztur	297,00	2,41
						Dekenes	672,00	-16,52
						Magyarboly	174,00	-48,97
			ÖBB	4 959,00	-7,62	Hegyesalom	3 291,00	9,12
						Sopron	1 245,00	-13,42
Sentgotthardt	423,00	6,55						
SZ	1 030,00	13,44	Öriszentpéter	1 030,00	13,44			

No Nr.	Country Land	Railway Eisenbahn	Traffic per railway, port Im Verkehr pro Eisenbahn, Hafen	Freight handed over • Güter übergeben				
				Total tons in thousands Insgesamt Tsd. Tonnen	+-% 2013	through frontier crossings • durch Grenzübergänge		
						Frontier station Grenzbahnhof	Tons in thsd. Tsd. Tonnen	+-% 2013
1	2	3	4	5	6	7	8	9
			Total • Insgesamt	13 140,00	-8,51			
5	Vietnam Vietnam	VZD 0032	KZD	13,30	-60,65	Laokai	3,50	250,00
						Dongdang	9,80	-70,12
			Total • Insgesamt	13,30	-60,65			
6	Georgien Georgien	GR 0028	AZD	2 758,30	-9,18	Gardabani	2 758,30	-9,18
			ARM	1 174,60	-6,65	Sadakhlo	1 174,60	-6,65
			Hafen Batumi	3 898,90	-31,11		3 898,90	-31,11
			Hafen Poti	1 288,30	53,42		1 288,30	53,42
			Kulevi	2 020,90		Parto Tskali	2 020,90	
						Total • Insgesamt	11 141,00	3,21
7	Kazakhstan Kasachstan	KZH 0027	KZD	7 906,30	-31,68	Dostyk	7 860,30	-31,82
						Altynkol (exp)	46,00	2,22
			KRG	5 361,60	0,01	Lugowaya	5 361,60	0,01
			TRK	1 091,80	225,91	Bolashak (exp)	1 091,80	225,91
			UTI	17 715,50	7,94	Oasis (exp)	1 841,70	-8,87
						Pahtaaral (exp.)	3,30	
						Sary-Agach (exp)	15 870,50	10,28
			RZD	65 681,60	-13,94	Aksu	22 422,40	1,77
						Diny Nurpieisowo	10 120,70	-43,57
						Zernowaya	14 028,40	-11,06
						Ilezk-1	2 047,00	28,66
						Kirgilda	1 673,00	-8,53
						Kurkamys	7 391,30	-14,25
						Lokot	850,60	-8,24
						Petropavlovsk	4 485,60	-7,42
						Semiglawy Mar	2 662,60	-4,02
						Port	6 024,20	10,96
			Piping	126,60	-18,85	Makhambet (exp)	126,60	-18,85
			Total • Insgesamt	103 907,60	-10,11			
8	China China	KZD 0033	RZD	2 030,00	-17,14	Suifenhe	310,00	-13,89
						Manchuria	1 720,00	-17,70
			ZC	200,00	0,00	Dandong	110,00	-26,67
						Tumen	70,00	133,33
						Ji An	20,00	0,00
			UBZD	1 280,00	-3,76	Erlian	1 280,00	-3,76
			VZD	370,00	-13,95	Pingxiang	370,00	-11,90
			KZH	6 420,00	-9,32	Alashankou	4 770,00	-13,11
			Khorgas	1 650,00	3,77			
			Total • Insgesamt	10 300,00	-10,36			
9	Kyrgyzstan Kirgistan	KRG 0059	KZH	390,20	-23,67	Lugovaya	390,20	-23,67
			UTI	394,00	67,80	Karasu	394,00	67,80
						Total • Insgesamt	784,20	5,12
10	Lettland Latvia	LDZ 0025	BC	502,05	17,62	Indra	502,05	17,62
			LG	942,72	31,35	Eglaine	511,91	33,29
						Meitene	430,81	29,11
			RZD	2 189,85	-9,51	Zilupe	1 445,31	-25,64
						Karsava	744,54	56,33
			EVR	2 735,60	-20,01	Lugazhy	2 735,60	-20,01
			Riga	29 029,29	23,24			
			Ventspils	14 571,49	-20,29			
			Liepaya	2 638,47	46,58			
			Total • Insgesamt	52 609,47	3,93			
11	Lithuania Litauen	LG 0024	Klajpeda	22 688,00	16,05			
			RZD	8 862,00	-15,55	Kibartai	8 571,00	-15,71
						Pagegiai	291,00	-10,74
			BC	3 905,00	-8,48	Kena	3 027,00	-15,78
						Stasylos	878,00	30,46
			LDZ	1 501,00	-32,17	Mazeikai		
						Ioniskis	1 211,00	-34,11
						Rokiškis	290,00	-22,67
PKP	148,00	-6,33	Mockava	148,00	-6,33			
			Total • Insgesamt	37 104,00	1,10			

No Nr.	Country Land	Railway Eisenbahn	Traffic per railway, port Im Verkehr pro Eisenbahn, Hafen	Freight handed over • Güter übergeben				
				Total tons in thousands Insgesamt Tsd. Tonnen	+-% 2013	through frontier crossings • durch Grenzübergänge		
						Frontier station Grenzbahnhof	Tons in thsd. Tsd. Tonnen	+-% 2013
1	2	3	4	5	6	7	8	9
12	Moldova Moldova	CFM 0023	CFR	1 804,10	42,50	Giurgiulesti	1 527,70	-9,98
						Ungeny	81,10	-24,28
			UZ	1 632,60	-90,68	Novosavitskaya	84,20	-18,96
						Etulija-Hafen	1 107,70	-6,05
						Kolbasna	189,30	33,97
						Kriva	6,50	225,00
						Medveja	6,90	
						Volchinets	299,50	49,23
						Oknica	4,30	-24,56
			Total • Insgesamt	3 436,70	49,05			
13	Mongolia Mongolei	УБЖД 0031	KZD	5 965,27	1,93	Dzhamin-Uud	5 960,32	1,85
						Ereencav	4,95	
			RZD	225,87	3,98	Sükhbaatar	224,75	3,48
						Ereencav	1,11	2 675,00
			Total • Insgesamt	6 191,14	2,00			
14	Poland Polen	PKP 0051	BC	899,00	-25,21	Terespol	636,00	-28,54
			LG	7,00	-68,18	Trakiszki	7,00	-68,18
			RZD	307,00	-9,71	Braniewo	151,00	-22,16
			ZSR	363,00	-72,14	Muszyna	362,00	-68,33
						Zwardoń	1,00	-99,38
			UZ	1 594,00	-7,22	Medyka	492,00	-8,55
						Hrubieszów	1 045,00	-10,07
			CD	7 606,00	5,48	Marklowice	1 508,00	15,56
						Chalupki	3 586,00	-1,59
						Zebrzydowice	2 212,00	18,80
			DB	5 187,00	-4,26	Kunowice	891,00	-9,17
						Wegliniec	1 419,00	
						Gubin	2 631,00	3,95
						Świnoujście Fähre	616,00	-50,56
						Gdańsk	1 538,00	-56,33
						Szczecin	2 289,00	1,60
						Świnoujście	158,00	24,41
			Gdynia	2 392,00	-19,70			
			Total • Insgesamt	22 956,00	-36,62			
15	Russia Russland	RZD 0020	LDZ	19 861,12	6,71	Posin (exp.)	12 099,07	7,06
						Skangali (exp.)	7 762,05	6,17
			EVR	11 911,50	-24,71	Ivangorod (exp.)	8 380,16	-11,05
						Pechory-Pskov (exp.)	3 531,34	-44,82
			LG	266,94	61,90	Nesterovskaya (exp.)	198,66	82,24
						Sovetsk (exp.)	68,29	22,23
			BC	38 647,46	-1,73	Zaverezhie (exp.)	1 011,69	-20,78
						Krasnoye (exp.)	7 132,43	-16,94
						Rudnja (exp.)	23 434,23	3,75
						Zlynka (exp.)	6 077,88	0,44
						Surazh (exp.)	991,23	20,33
			UZ	44 928,72	-8,76	Suzemka (exp.)	9 748,57	-12,03
						Krasny-Hutor (exp.)	637,98	-30,12
						Solovej (exp.)	30 646,26	9,52
						Uspenskaya (exp.)	2 134,52	-62,05
						Gukovo (exp.)	1 318,57	-63,79
						Vystrel (exp.)	442,83	
			GR	410,17	129,74	Vesoloje (exp.)	410,17	129,74

No Nr.	Country Land	Railway Eisenbahn	Traffic per railway, port Im Verkehr pro Eisenbahn, Hafen	Freight handed over • Güter übergeben				
				Total tons in thousands Insgesamt Tsd. Tonnen	+-% 2013	through frontier crossings • durch Grenzübergänge		
						Frontier station Grenzbahnhof	Tons in thsd. Tsd. Tonnen	+-% 2013
1	2	3	4	5	6	7	8	9
15	Russia Russland	RZD 0020	AZD	5 508,35	5,07			
			Samur (exp.)			5 508,35	5,07	
			KZH	25 078,69	-5,04			
			Ozinki (exp.)-Ros.			2 096,27	-1,09	
			Lokot (exp.)			5 343,93	15,20	
			Kulunda (exp.)-Ros.			1 591,30	-7,75	
			Petropavlovsk (exp.)			1 768,45	-16,41	
			Kanisai (exp.) (P)			2 624,04	-26,37	
			Orsk-Hbrp (exp.)			4 607,40	5,94	
			Kartaly 1 (exp.)-Po			3 828,62	-5,90	
			Zauralje (exp.)			3 218,68	-15,76	
			Finnland	13 440,48	7,74			
			Buslovskaya (exp.)			5 496,50	5,92	
			Svetlogorsk (exp.)			2 778,56	-1,03	
			Vjartsilja (exp.)			885,65	-4,49	
			Kivijarvi (exp.)			4 279,77	20,54	
			PKP	2 469,12	0,20			
			Zheleznodorozhnyj			154,37	-10,54	
			Mamonovo (exp.)			2 314,75	1,01	
			UBZD	1 481,99	-2,33			
			Naushki/MNR1			670,82	-14,70	
			Naushki/MNR2			766,21	9,78	
			Solovievsk Mongolei			44,96	36,12	
			VZD	0,11	175,00			
			Naushki/to Vietnam			0,11		
			Zabaikalsk/to Vietnam			0,01	-75,00	
			KZD	22 978,47	-16,43			
			Naushki/to China			1 745,44	12,02	
			Zabaikalsk/to China			13 465,97	-20,97	
			Grodekovo/to China			7 155,70	-19,58	
			Kamyshovaya (exp.)			611,36		
			ZC	255,18	236,65			
			Hasan (exp.)			255,18	236,65	
			Kandalaksh s.p.	831,33	-69,33			
			Murmansk s.p.	19 826,59	-3,95			
			Vyborg s.p.	1 248,28	1,48			
			Vysotsky s.p.	16 243,07	9,03			
			St. Petersburg	27 314,51	12,20			
			Ust-Luga s.p.	45 066,36	25,39			
			Kaliningrad s.p.	2 633,04	-12,47			
			Kaliningrad river port	1 750,22	-24,49			
Arkhangelsk s.p.	2 727,36	-17,38						
Azov s.p.	1 050,84	-29,14						
Taganrog s.p.	1 388,84	-27,73						
Rostov port	1 079,88	-16,13						
Ust-Donetsky p.	269,92	-44,43						
Yeysk s.p.	983,13	-12,92						
Novorossiysky s.p.	37 379,29	18,02						
Temryuk s.p.	1 116,57	-17,54						
Kaukaz s.f.p.	9 012,73	-1,95						
Tuapse s.p.	13 572,44	10,29						
Makhachkala s.p.	60,44	450,46						
Astrakhan p.	165,68	-49,02						
Olja sea port	525,41	34,83						
Vaninsky s.p.	22 213,73	13,98						
Vladivostok s.p.	3 587,81	2,77						
Nahodka s.p.	17 792,29	-1,49						
Nahodka-Vostochn.	29 311,66	25,16						

No Nr.	Country Land	Railway Eisenbahn	Traffic per railway, port Im Verkehr pro Eisenbahn, Hafen	Freight handed over • Güter übergeben				
				Total tons in thousands Insgesamt Tsd. Tonnen	+-% 2013	through frontier crossings • durch Grenzübergänge		
						Frontier station Grenzbahnhof	Tons in thsd. Tsd. Tonnen	+-% 2013
1	2	3	4	5	6	7	8	9
15	Russia Russland	RZD 0020	Posjet trade port	5 190,08	25,30			
			Syzran river port	432,50	-35,55			
			Toliatti river port	547,82	103,12			
			Total • Insgesamt	450 560,12	2,75			
16	Romania Rumänien	CFR 0053	BDZ	140,00	16,67	Giurgiu Nord	123,00	21,78
			MAV	249,00	-49,70	Curtici	196,00	-52,43
						Valea Lui Mihai	39,00	30,00
						Ep. Bihor	14,00	-74,07
			CFM	184,00	-5,15	Cristesti Jijia	149,00	-8,02
			UZ	281,00	84,87	Halmeu	164,00	1 266,67
						Vicsani	117,00	-16,43
			ZS	106,00	-34,16	Stamora Morawsk.	106,00	-34,16
			Constanta	3 823,00	43,51			
			Total • Insgesamt	4 783,00	26,33			
17	Slovakia Slowakei	ZSR 0056	MAV	5 101,90	0,53	Lenartovice	256,03	39,28
						Rusovce	1 098,41	7,89
						Slovenske Nove Mesto	469,26	-8,12
						Komarno	694,18	42,19
						Sturovo	1 386,55	21,60
						Chanja	1 159,23	-31,48
			PKP	807,16	0,40	Medzilaborce		
						Plavec	710,55	14,81
						Skalite	96,60	-47,80
			UZ	443,95	-19,20	Cerna nad Tissou	272,67	-13,12
						Matevce	171,28	-27,30
			CD	10 625,41	-7,61	Cadca	6 974,17	0,26
						Luki pod Makytou	1 164,24	-10,79
						Kuty	2 487,00	-23,11
			ÖBB	3 308,47	11,38	Bratislava	752,74	-5,31
Devínská Nová Ves	2 555,73	17,48						
Total • Insgesamt	20 286,89	-2,93						
18	Tajikistan Tadschikistan	TDZ 0066	UTI	2 251,60	-7,58	Kudukly	42,30	-58,33
						Istiklol	1 397,30	-9,26
						Bekabad	812,00	2,14
			Total • Insgesamt	2 251,60	-7,58			
19	Turkmenistan Turkmenistan	TRK 0067	UTI	4 044,00	0,00	Farap	412,00	0,00
						Tachiatash	52,00	0,00
						Talimardzhan	90,00	0,00
						Kelif	3 481,00	0,00
						Dashoguz	9,00	0,00
			RAI	2 322,00	0,00	Sarakhs	2 322,00	0,00
			AFG	601,00	0,00	Serhetabat	601,00	0,00
			Turkmenbasch port	862,00	0,00			
Total • Insgesamt	7 829,00	0,00						
20	Uzbekistan Usbekistan	UTI 0029	AFG	1 998,20	-11,90	Galaba (exp.)	1 835,20	-13,85
						Termez-Hafen (exp.)	163,00	18,37
			KZH	5 146,20	-20,41	Khrakhallpakya (exp.)	441,00	-22,14
						Keles (exp.)	4 663,20	-19,70
						Syr-Darya (exp.)	42,00	-54,25
			KRG	432,80	-27,73	Kuvasay (exp.)	34,80	-21,80
						Savay (exp.)	314,30	-28,44
						Sultonobod (exp.)	3,00	-3,23
						Uc-Kurgan (exp.)	8,60	-43,42
			TDZ	4 386,00	5,86	Khanabad (exp.)	72,10	-25,59
						Bekabad (exp.)	3 299,00	34,08
Kudukly (exp.)	1 086,70	-35,37						
Suvonobod (exp.)	0,30	-81,25						

No Nr.	Country Land	Railway Eisenbahn	Traffic per railway, port Im Verkehr pro Eisenbahn, Hafen	Freight handed over • Güter übergeben						
				Total tons in thousands Insgesamt Tsd. Tonnen	+-% 2013	through frontier crossings • durch Grenzübergänge				
						Frontier station Grenzbahnhof	Tons in thsd. Tsd. Tonnen	+-% 2013		
1	2	3	4	5	6	7	8	9		
20	Uzbekistan Usbekistan	UT1 0029	TRK	2 467,90	12,74	Boldyr (exp.)	16,40	-84,26		
						Naymankhul (exp.)	737,80	11,84		
						Nishan (exp.)	42,00	91,78		
						Pitnyak (exp.)	26,90	-46,52		
						Khodzhdavlet (exp.)	1 644,80	21,59		
Total • Insgesamt				14 431,10	-7,88					
21	Ukraine Ukraine	UZ 0022	BC	5 308,80	-9,80	Gornostayevka	197,70	-19,54		
						Horobichi	1 087,40	-7,97		
						Bereshest	1 646,70	-2,39		
						Udritsk	2 068,00	-15,21		
			MAV	3 451,60	-4,94	Tschop	107,50	-7,24		
						Batevo	3 344,10	-4,86		
			CFM	1 215,60	-72,11	Mogilyev-Podolski	416,10	-39,60		
						Sakiryani	73,80	-39,20		
						Kukhurgan	725,70	-79,55		
			PKP	12 223,40	4,88	Mostiska-2	1 939,60	-2,66		
						Izov	9 604,80	7,44		
						Yagodin	542,20	-9,97		
						Rava-Russkaya	136,80	14,19		
			RZD	33 574,00	-16,70	Zernovo	19 539,40	-11,22		
						Topoly	7 565,80	-1,45		
						Kozatchya Lopan	4 301,50	3,18		
						Kvashino	1 170,40	-62,88		
						Krasnaya Mogila	996,90	-69,78		
			CFR	3 294,70	5,82	Reni	1 530,20	-9,54		
						Vadul-Siret	1 514,60	28,04		
						Dyakovo	249,90	4,53		
			ZSR	15 577,20	4,17	Uzhgorod	7 881,80	10,38		
						Tschop	7 695,40	-1,51		
						Odessa	16 392,00	14,48		
						Iljitschewsk	7 846,50	8,34		
						Nikolajew	9 395,90	1,12		
						Cherson	1 223,30	21,33		
						Feodosia	209,90	-57,74		
						Berdjansk	1 212,60	-3,33		
						Ismail	2 758,30	5,31		
						Mariupol	9 212,90	-21,97		
			Oktjabrsk	5 897,30	19,60					
			Reni	970,90	-17,44					
			Kertch	836,20	-51,72					
			Belgorod-Dnestr	500,20	12,99					
Total • Insgesamt				131 101,30	-24,46					
22	Czech Republic Tschechien	CD 0054	DB	7 209,00	-1,61	Decin				
			PKP	3 410,00	-12,94	Petrovice				
			ZSR	8 677,00	-0,74	Mosty				
			ÖBB	3 732,00	-34,01	Breclav				
			Total • Insgesamt				23 028,00	-10,19		
23	Estonia Estland	EVR 0026	LDZ	210,00	-16,33	Valga	210,00	-16,33		
			RZD	1 012,00	-26,51	Narva	703,00	-33,36		
						Koidula	309,00	-4,04		
			Muuga	5 377,00	61,96					
			Paldiski	735,00	6,21					
			Maardu	770,00	-91,23					
			Vaivara	4 372,00	-13,65					
Total • Insgesamt				12 476,00	-36,86					



Открытие новой железнодорожной линии
Казахстан – Туркменистан – Иран
3 декабря 2014 года

2014年12月3日，哈萨克斯坦、
土库曼斯坦和伊朗三国开通新铁路通道。

Opening of new railway line
Kazakhstan – Turkmenistan – Iran
on 3 December 2014

Eröffnung einer neuen Eisenbahnlinie
Kasachstan – Turkmenistan – Iran
am 3. Dezember 2014

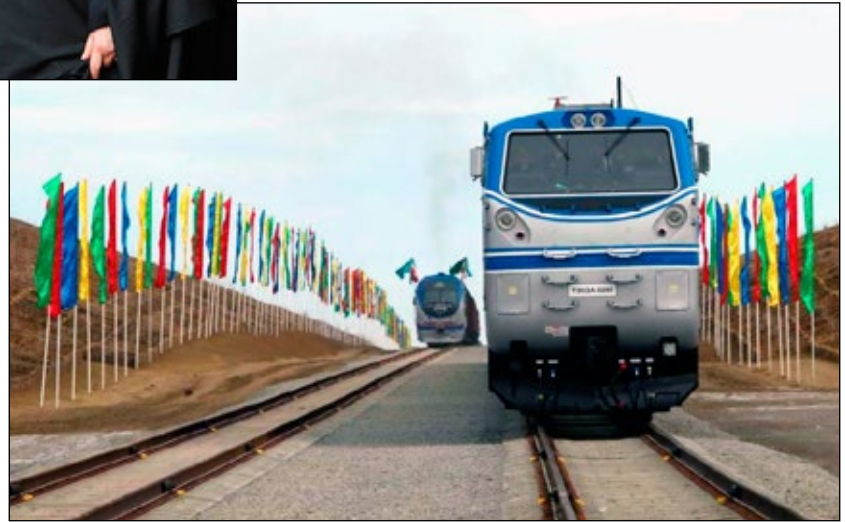

26-го декабря 2014 года в Китае были введены в эксплуатацию
три крупные высокоскоростные железнодорожные линии:
Ланьчжоу – Урумчи, Гуйчжоу – Гуанчжоу
и Наньнин – Гуанчжоу.

2014年12月26日，中国三条重要高铁干线
兰新、贵广和南广高速铁路开通运营。

On 26th December 2014 three large high-speed railway
lines were put into operation in China:
Lanzhou – Urumqi, Guizhou – Guangzhou
and Nanning – Guangzhou.

Am 26. Dezember 2014 wurden drei große
Hochgeschwindigkeitslinien in China in Betrieb gesetzt:
Lanzhou – Urumqi, Guizhou – Guangzhou
und Nanning – Guangzhou.



The dynamics of changes in the operational length of the railway network and electrified lines

Dynamik der Veränderung der Betriebslänge des Eisenbahnnetzes und der Länge der elektrifizierten Strecken

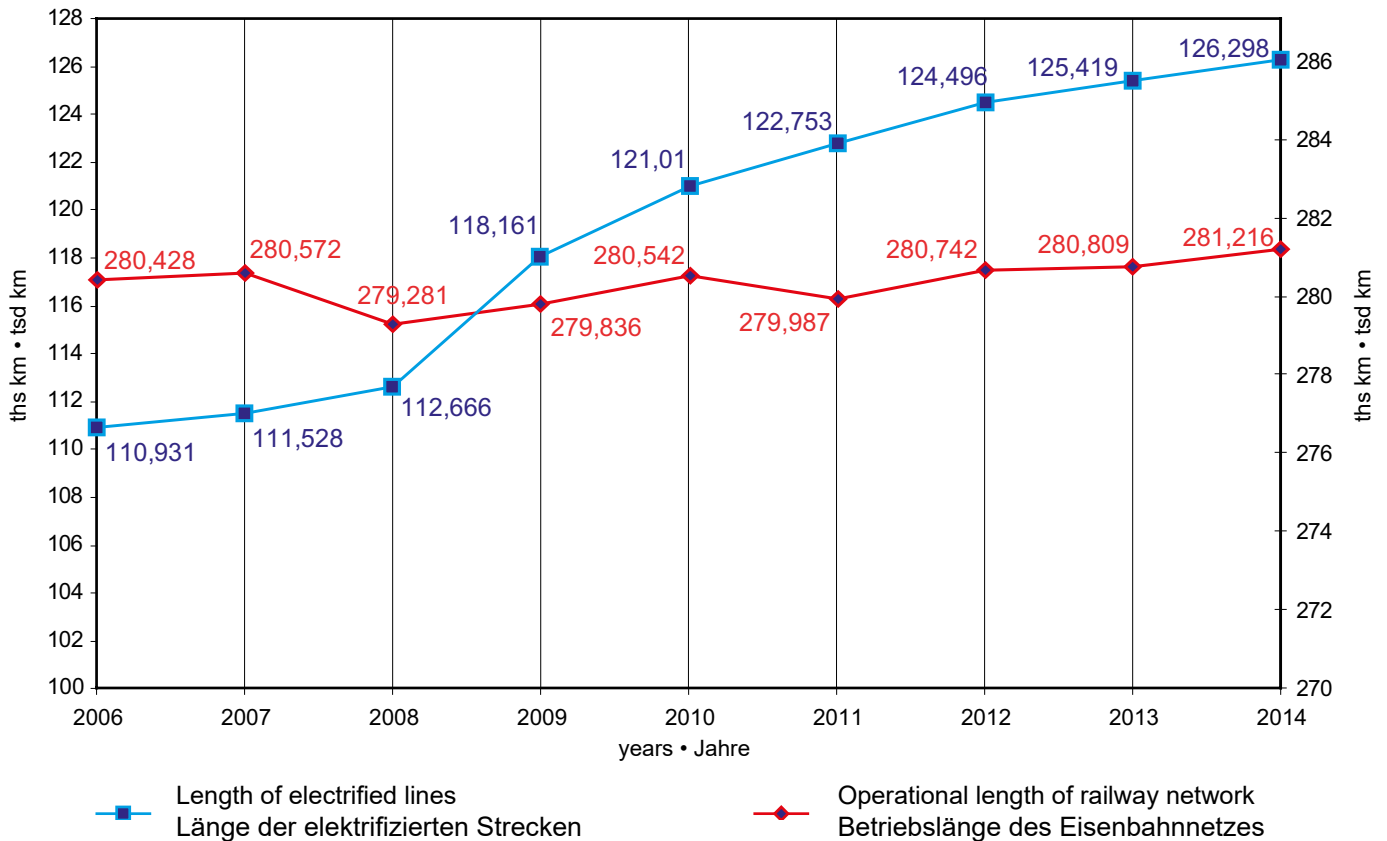

The dynamics of changes in the traffic volumes

Dynamik der Veränderung des Beförderungsvolumens

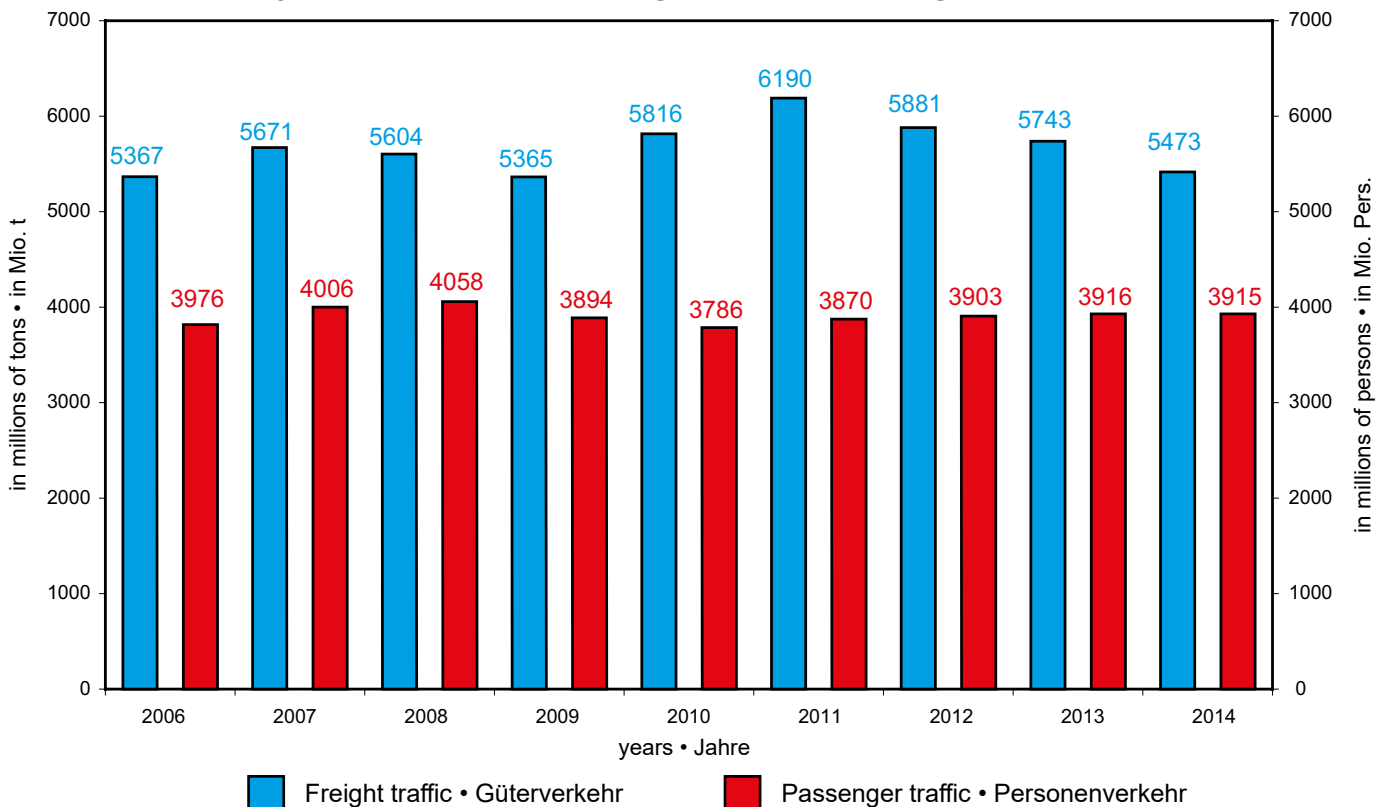

Публикация Комитета ОСЖД

00-681 Варшава, ул.Хожа 63/67

тел.: (+48) 22 657 36 00

Факс: (+48) 22 621 94 17

e-mail: osjd@osjd.org.pl

<http://www.osjd.org>

Редактор-составитель: Мамарахимов Камалдин

тел.: (+48) 22 657 36 28

铁组委员会出版

00-681华沙市霍扎街63/67号

电话: (+48) 22-657-36-00

传真: (+48) 22-621-94-17

e-mail: osjd@osjd.org.pl

<http://www.osjd.org>

编辑: 卡马尔金·马马拉希莫夫

电话: (+48) 22-657-36-28



Published by the OSJD Committee

00-681 Warsaw, Hoza Street 63/67

Tel.: (+48) 22 657-36-00

Fax: (+48) 22 621-94-17

e-mail: osjd@osjd.org.pl

<http://www.osjd.org>

Edited by Mamarakhimov Kamaldin

Tel.: (+48) 22 657-36-28

Herausgegeben vom Komitee der OSShD

00-681 Warschau, Hoza-Str.63/67

Tel.: (+48) 22 657 36 00

Fax: (+48) 22 621 94 17

e-mail: osjd@osjd.org.pl

<http://www.osjd.org>

Redakteur-Verfasser: Kamaldin Mamarakhimov

Tel.: (+48) 22 657 36 28

